

Fréttatilkynning

Tölur um sölu áfengis og tóbaks hjá ÁTVR árið 2000 eru nú kunnar.¹

<i>Sala áfengis</i>	2000		1999		Breyting
Áfengi undir 22%	1.902.219	lítrar	1.723.106	lítrar	+10,39%
Áfengi yfir 22%	799.758	lítrar	804.021	lítrar	-0,53%
Bjór	9.681.599	lítrar	9.092.368	lítrar	+6,48%

Heildarsala áfengis, að meðtöldum bjór, nam 12.383.576 lítrum eða 1.026.652 alkóhóllítrum. Sambærilegar tölur frá árinu 1999 eru 11.619.495 lítrar eða 979.379 alkóhóllítrar. Aukning milli ára er því 6,58% í lítrum en 4,83% af hreinum vínanda.

<i>Sala tóbaks</i>	2000		1999		Breyting
Nef- & munntóbak	10.195	kg	10.039	kg	+1,56%
Reyktóbak	8.861	Kg	9.819	kg	-9,76%
Vindlingar	1.769.570	Karton	1.807.785	karton	-2,11%
Vindlar	12.047	þús. stk.	12.439	þús. stk.	-3,15%

Á meðfylgjandi lista sést sala eftir vöruflokkum árin 2000 og 1999. Þar er ekki talin sala ÁTVR til skipa, frihafnar eða útflutnings. Hins vegar er allt sérpantað áfengi talið með.

Reykjavík, 4. janúar 2001

Bjarni Þorsteinsson

¹ Sölutölur fyrir áfengi eru ekki hæfar til samanburðar við tölur fyrri ára. Með lögum nr. 94/1995 var einkaréttur ÁTVR til að selja áfengi skertur. Frá og með 1. desember 1995 hófu heildsalar sölu á áfengi til veitingahúsa. Á sama tíma hætti ÁTVR allri dreifingu á áfengi annarri en þeirri er fer fram í vinnubúðum sem sala til viðskiptavina er þangað koma.

Sala áfengis í milljónum króna árið 2000

		Hlutfall
Vínbúðin Austurstræti	580,1	6,15%
Vínbúðin Heiðrún	1.591,7	16,87%
Vínbúðin Holtagörðum	977,9	10,36%
Vínbúðin Kringlunni	862,9	9,15%
Vínbúðin Mjódd	557,5	5,91%
Vínbúðin Hafnarfirði	611,3	6,48%
Vínbúðin Kópavogi	679,8	7,20%
Vínbúðin Mosfellsbæ	172,1	1,82%
Vínbúðin Eiðistorgi	520,3	5,51%
Vínbúðin Akranesi	154,9	1,64%
Vínbúðin Akureyri	565,9	6,00%
Vínbúðin Blönduósi	61,0	0,65%
Vínbúðin Borgarnesi	145,0	1,54%
Vínbúðin Búðardal	12,6	0,13%
Vínbúðin Dalvík	58,4	0,62%
Vínbúðin Egilsstöðum	128,7	1,36%
Vínbúðin Fáskrúðsfirði	19,8	0,21%
Vínbúðin Grindavík	40,9	0,43%
Vínbúðin Húsavík	90,3	0,96%
Vínbúðin Hvammstanga	14,8	0,16%
Vínbúðin Hvolsvelli	7,6	0,08%
Vínbúðin Höfn Hornafirði	76,2	0,81%
Vínbúðin Ísafirði	168,3	1,78%
Vínbúðin Keflavík	336,7	3,57%
Vínbúðin Neskaupstað	54,0	0,57%
Vínbúðin Ólafsvík	54,4	0,58%
Vínbúðin Patreksfirði	43,0	0,46%
Vínbúðin Sauðárkróki	127,0	1,35%
Vínbúðin Selfossi	417,3	4,42%
Vínbúðin Seyðisfirði	21,6	0,23%
Vínbúðin Siglufirði	47,2	0,50%
Vínbúðin Stykkishólmi	40,5	0,43%
Vínbúðin Vestmannaeyjum	154,5	1,64%
Vínbúðin Vopnafirði	21,1	0,22%
Vínbúðin Þórshöfn	20,3	0,22%
Samtals:	9.435,6	100,00%

Nýjar verslanir á árinu:

Vínbúðin Búðardal 24.mái

Vínbúðin Hvammstanga 7.júní

Vínbúðin Hvolsvelli 15.nóvember

**Heildarsala áfengis tímabilið janúar til desember 2000
og samanburður við sömu mánuði í fyrra.**

Vöruflokkur	2000		1999		Breyting milli ára	
	Lítrar	Alk.lítr.	Lítrar	Alk.lítr.	Lítrar	Alk.lítr.
Rauðvín	957.739	117.771	826.892	99.929	15,82%	17,85%
Hvítvín	351.397	40.149	307.600	34.668	14,24%	15,81%
Rósavín	122.875	11.872	125.824	11.437	-2,34%	3,80%
Freyðivín	107.024	10.242	139.269	13.396	-23,15%	-23,54%
Portvín	21.270	4.191	19.869	3.899	7,05%	7,49%
Sérri	53.859	9.204	55.971	9.577	-3,77%	-3,89%
Madeira	565	98	792	138	-28,66%	-28,99%
Vermútar	28.927	4.298	30.694	4.598	-5,76%	-6,52%
Aperitifar	3.009	529	4.286	764	-29,79%	-30,76%
Koniak/Brandí	63.006	25.130	60.395	24.118	4,32%	4,20%
Viskí	103.271	41.437	102.507	41.106	0,75%	0,81%
Brennivín	36.253	14.615	40.905	16.477	-11,37%	-11,30%
Vodka	351.703	135.760	352.522	137.862	-0,23%	-1,52%
Gin	64.361	25.616	62.869	24.964	2,37%	2,61%
Sénever	5.100	1.889	6.529	2.408	-21,89%	-21,55%
Romm	37.993	14.276	36.825	13.883	3,17%	2,83%
Líkjörar	101.864	25.570	100.029	25.397	1,83%	0,68%
Bitterar	41.544	11.553	40.064	11.193	3,69%	3,22%
Ýmsar tegundir	250.217	38.057	214.078	36.961	16,88%	2,97%
Bjór	9.681.599	494.395	9.092.292	466.429	6,48%	6,00%
Samtals	12.383.576	1.026.652	11.619.495	979.379	6,58%	4,84%

Sölulisti áfengis 01.01.00 til 31.12.00

Sala af sölulager og í öllum verslunum ÁTVR

Vörunr.	Vöruheiti	Sölumagn	Ein.	Lítrar	Alkóhóllítrar
	Rauðvín				
00001	Sérpantað Rauðvín	1.797	fl.	1.569,4	197,1
00006	Bichot St. Emilion	5.669	fl.	4.251,8	510,2
00022	Collection Privée	18	fl.	13,5	1,6
06645	Cord.St.Emilion C	401	fl.	300,8	36,1
00025	Chateau Batailley	98	fl.	73,5	9,2
00026	Beau Rivage Rouge	6.471	fl.	4.853,3	582,4
06687	Beau Rivage 2000	1	fl.	0,8	0,1
06980	Borie-Manoux Paull	228	fl.	171,0	21,4
00033	Chateau de Rions R	3.411	fl.	2.558,3	307,0
00034	Jólavínið (rautt)	7.601	fl.	5.700,8	712,6
00039	Mouton Cadet Rouge	15.090	fl.	11.317,5	1.358,1
00043	Malesan Rouge	9.604	fl.	7.203,0	864,4
00044	Mouton Cadet Roug	1.658	fl.	2.487,0	298,4
00046	Chateau Coucheroy	2.187	fl.	1.640,3	205,0
00050	Le Piat Merlot VD	320	fl.	240,0	28,8
00051	Piat Beaujolais	12.873	fl.	9.654,8	1.111,7
00052	Piat Beaujolais	1.817	fl.	681,4	78,4
00053	Piat Fleurie	24	fl.	18,0	2,3
00057	Pasquier-Des.Fleu	-2	fl.	-1,5	-0,2
07240	Bourg.Haut.Cot.Bea	318	fl.	238,5	31,0
00059	Bouchard Beauj.No	1.947	fl.	1.460,3	182,5
00060	Piat Beauj.Nouvea	2.110	fl.	1.582,5	189,9
00061	Mommessin Beauj.No	1.216	fl.	912,0	109,4
00062	Duboeuf B-Vill Nou	1.621	fl.	1.215,8	145,9
00066	Drouhin Beauj Vill	434	fl.	325,5	40,7
00068	Blanc Beauj.Nouve	2.846	fl.	2.134,5	256,1
00070	Mercurey Red	40	fl.	30,0	3,9
00073	Grand Patriarche	3.845	fl.	2.883,8	346,1
06700	Patriarche Per'Pa	177	fl.	132,8	15,9
00074	Cavalier Royal red	8.402	fl.	6.301,5	756,2
00075	Chateauneuf-du-Pa	19	fl.	14,3	2,0
00077	La Fiole-du-Pape	1.805	fl.	1.353,8	182,8
00086	Momm Cotes du Rhon	1.602	fl.	1.201,5	155,4
00091	Cavalier de France	8.129	fl.	6.096,8	670,6
00092	Chateau Fontareche	7.565	fl.	5.673,8	707,4
00096	JCP Herault Rouge	17.342	box	52.026,0	5.722,9
00097	JCP Herault Rouge	4.076	box	20.380,0	2.247,3
00098	Le Cep Merlot	30.857	box	92.571,0	11.571,4
00101	Ch Val Joanis Gri	39	fl.	29,3	3,7
06690	Cuvée Privilège	209	fl.	156,8	20,4
00103	Le Piat D'Or Red	15.758	fl.	11.818,5	1.300,0
00105	VDP de Vaucluse 3	5.236	box	15.708,0	1.885,0
00107	VDP de Vaucluse Re	1.774	box	8.870,0	1.064,4
06937	Cotes du Luberon	188	fl.	188,0	22,6
07584	Cotes du Luber.Jó	651	fl.	488,3	61,0
00116	Torres Gran Corona	10.802	fl.	8.101,5	1.053,2

Vörunr.	Vöruheiti	Sölumagn	Ein.	Lítrar	Alkóhóllítrar
06642	Torres Coronas 0,7	3.284	fl.	2.463,0	320,2
00118	Riscal Reserva	4.361	fl.	3.270,8	425,2
06698	Duboeuf Morgon	1.623	fl.	1.217,3	152,2
00121	Lafor.BourgPinotNo	2.599	fl.	1.949,3	243,7
07241	Duboeuf Merlot	140	fl.	105,0	12,6
00122	Faustino I Gran Re	9.573	fl.	7.179,8	933,4
00123	Arienzo Reserva	7.768	fl.	5.826,0	728,3
00124	Arienzo Gran Reser	8.151	fl.	6.113,3	794,7
00125	Gallo Ruby Caberne	12.965	fl.	9.723,8	1.249,8
00126	Paternina Vina Vi	17	fl.	12,8	1,6
00127	Paternina Gran Re	395	fl.	296,3	37,0
00133	Montecillo Cumbres	64.228	fl.	48.171,0	6.155,9
00134	Albor Red	3.669	fl.	2.751,8	333,9
00135	Campo Viejo Reserv	7.332	fl.	5.499,0	687,4
07263	Vina Alcorta Crian	108	fl.	81,0	10,1
00136	Las Campanas	2.478	fl.	1.858,5	232,3
00137	Montecillo VinaMon	9.416	fl.	7.062,0	882,8
00141	Vina Mater Reserv	81	fl.	60,8	7,6
06200	Galerie Roumaine M	613	fl.	459,8	57,5
00142	Marques de Grinon	3.106	fl.	2.329,5	291,2
00144	Beronia Gran Rese	534	fl.	400,5	52,1
00148	Beronia Reserva	8.230	fl.	6.172,5	771,6
04054	Malesan Rouge 1/2	6.339	fl.	2.377,1	285,3
04079	Barbe BlancheFonci	2.187	fl.	1.640,3	205,0
00150	G Blanc Bourgogne	59	fl.	44,3	5,8
00151	Barramundi Shiraz	1.258	box	2.516,0	314,5
00152	Blanc Cotes-du-Rho	2.499	fl.	1.874,3	235,5
00153	Beringer Cab Sauv	5.202	fl.	3.901,5	526,7
00154	Canepa Priv Cab Sa	6.681	fl.	5.010,8	676,5
00155	Vina Izadi Red	3.100	fl.	2.325,0	301,3
04091	Canepa Cab Sauvign	10.587	fl.	7.940,3	992,5
04087	Aujoux Chiroubles	-1	fl.	-0,8	-0,1
04088	Numero 1 Rouge 0,7	1.825	fl.	1.368,8	171,1
06926	Barramundi Shiraz	9.089	box	27.267,0	3.408,4
07231	Vina Izadi Reserva	89	fl.	66,8	8,7
00156	Santa Cristina	23.353	fl.	17.514,8	2.176,7
00157	Santa Cristina 1/2	11.451	fl.	4.294,1	532,4
00162	Pasqua delle Venzi	18.679	fl.	28.018,5	3.082,0
00163	Banfi VB Entree Re	3.078	fl.	4.617,0	507,9
00164	Riunite Lambrus.0,	21.430	fl.	16.072,5	1.285,8
00165	Riunite Lambrus.1,	13.615	fl.	20.422,5	1.633,8
00166	Banfi Chianti Flas	2.749	fl.	2.061,8	247,4
00167	Ruffino Riserva Du	3.694	fl.	2.770,5	360,2
00172	Brolio Chianti DOC	5.290	fl.	3.967,5	515,8
07236	Ricasoli Brolio	672	fl.	252,0	32,4
07237	Bod.Aragonesas Cam	374	fl.	280,5	35,1
00174	Barolo Mirafiore	35	fl.	26,3	3,5
00175	Chapoutier Bernard	2.329	fl.	1.746,8	235,8
00176	Nederburg Cab/Sauv	15.161	fl.	11.370,8	1.478,2
00177	Masi Campofiorin	3.346	fl.	2.509,5	326,2
06969	Masi Valpolicella	355	fl.	266,3	32,0
00178	Egri Bikaver	1.056	fl.	792,0	91,1
00183	Lindemans Cawarra	13.560	fl.	10.170,0	1.351,2
00184	Lindemans St Georg	1.313	fl.	984,8	124,9
00185	Penfolds Koonunga	7.118	fl.	5.338,5	736,0

Vörunr.	Vöruheiti	Sölumagn	Ein.	Lítrar	Alkóhóllítrar
00186	Penfolds Bin 407	610	fl.	457,5	64,1
00189	P.M. Burgundy	7.380	fl.	7.380,0	922,5
00190	P.M. Burgundy	7.261	fl.	10.891,5	1.361,4
00194	Blossom Hill red	5.945	fl.	4.458,8	585,2
00197	Glen Ellen Res Cab	2.885	fl.	2.163,8	279,2
00204	Alianca Garrafeir	18	fl.	13,5	1,6
00205	Messias Dao Tinto	9	fl.	6,8	0,8
00211	S.Carolina Cab/Sau	20.243	fl.	15.182,3	1.997,8
06941	Montes Cabernet Sa	5.718	fl.	4.288,5	550,0
00212	Villa Montes Cab S	25.556	fl.	19.167,0	2.395,9
00213	Montes Alpha Cab/S	10.972	fl.	8.229,0	1.079,1
04031	Montes Merlot	7.865	fl.	5.898,8	766,8
04197	Turning Leaf Zinfa	18.124	fl.	13.593,0	1.835,1
03702	Reserve Bel Air Me	2.724	fl.	2.043,0	255,4
06699	Dulong Marquis d'	182	fl.	136,5	16,4
00219	KWV Roodeberg	7.013	fl.	5.259,8	655,8
07235	KWV Cathedral Pino	111	fl.	83,3	10,4
00223	Fresco Baldi Nipoz	1.128	fl.	846,0	105,8
00225	Caviro Merlot Ven	1.263	fl.	2.526,0	265,2
06966	Caviro Sangiovese	331	fl.	662,0	72,8
00226	Piat Brouilly	21	fl.	15,8	2,0
00227	Kouros Nemea	3.171	fl.	2.378,3	285,4
03564	Don Ramon	3.040	fl.	2.280,0	285,0
07257	Bel Arbor Merlot	55	fl.	41,3	5,4
07211	Cep Chilean Cab/Sa	1.999	box	5.997,0	749,6
06954	St Alicia Cab Sauv	3.096	fl.	2.322,0	296,1
00229	St Alicia Merlot R	9.735	fl.	7.301,3	912,7
06717	Berberana Carta O	693	fl.	519,8	65,0
06718	Dulong Bel Air Cab	1.512	fl.	1.134,0	141,8
06931	La Cetto Zinfandel	1.124	fl.	843,0	110,8
06982	Santa Ines Merlot	1.187	fl.	890,3	120,1
00230	St Ines Legado Arm	1.877	fl.	1.407,8	180,3
06191	Chateau du Pin Ro	37	fl.	27,8	3,3
06668	Ricasoli Formulae	1.303	fl.	977,3	127,0
07206	Producta Medoc Sel	344	fl.	258,0	32,3
07207	Producta Ch Pichon	567	fl.	425,3	53,2
00236	Boyar Lovico Suhi	25	fl.	18,8	2,3
00238	Weinert Carrascal	4.676	fl.	3.507,0	455,9
00239	Cavas de Weinert	1.595	fl.	1.196,3	161,5
00240	Weinert Malbec	2.339	fl.	1.754,3	236,8
06949	Weinert Merlot	1.093	fl.	819,8	106,6
06945	Solana Mediterrane	745	fl.	558,8	72,6
04319	Ronco Vino da Tav	621	box	3.105,0	357,1
01613	Cote de Beaune red	971	fl.	728,3	91,0
01677	Moulin a Vent Hos	37	fl.	27,8	3,6
01777	Beringer Zinfandel	5.322	fl.	3.991,5	538,9
01818	Fetzer Eagle Peak	1.092	fl.	819,0	108,1
01820	Chateau Clerc-Mil	59	fl.	44,3	5,5
02021	Fortant Cab/Sauv	3.266	fl.	2.449,5	300,6
02057	W.Blass Yellow Lab	8.696	fl.	6.522,0	869,6
02060	W.Blass Pres/Shira	667	fl.	500,3	67,1
02064	Black Opal Cab/Mer	1.007	fl.	755,3	96,8
02065	W.Blass Pres.Cab/S	2.456	fl.	1.842,0	239,5
02110	Puerto Gran Reserv	1.607	fl.	1.205,3	150,7
02218	Eileen Hardy Shir	84	fl.	63,0	9,1

Vörunr.	Vöruheiti	Sölumagn	Ein.	Lítrar	Alkóhóllítrar
02219	Hardy's Nottage Hi	2.770	fl.	2.077,5	270,1
02229	Torres Gran Sangre	4.289	fl.	3.216,8	438,3
02231	Chateau Beau Site	285	fl.	213,8	26,7
02317	Copos Real Red	528	fl.	396,0	47,5
02330	Jadot Beauj-Villag	349	fl.	261,8	32,8
02367	Amarone Campagnol	141	fl.	105,8	15,3
02371	Lambrusco dell'Em	14	fl.	21,0	1,9
02397	Mondavi Pinot Noir	98	fl.	73,5	9,8
02401	Tommasi Amarone	116	fl.	87,0	12,6
02404	Tommasi Valpo.Rafa	6.748	fl.	5.061,0	632,6
02537	Philippe St.Emilio	2.221	fl.	1.665,8	208,2
02555	Baron Philip Merlo	1.761	fl.	1.320,8	165,1
02692	Grant Burge Cab/S	71	fl.	53,3	7,2
02775	Wente Pinot Noir	139	fl.	104,3	14,1
02785	Geyser Peak Merlot	257	fl.	192,8	26,2
02788	Columb.Crest Cab/S	4.037	fl.	3.027,8	392,3
02789	Columbia Crest Mer	3.008	fl.	2.256,0	304,6
02791	Col Crest Est.Cab/	1.100	fl.	825,0	108,0
02870	Torti Oltrepo	602	fl.	451,5	60,7
02889	Woodbridge Zinfand	5.203	fl.	3.902,3	526,8
02965	Meffre Wild Pig Re	5.688	fl.	4.266,0	512,0
02967	Gigondas	79	fl.	59,3	7,7
02994	Concha y Toro CabS	54.379	fl.	40.784,3	5.114,1
02996	Raimat Cab/Sauvign	1.793	fl.	1.344,8	181,1
02998	Bach Cab/ Sauvigno	657	fl.	492,8	69,0
03034	Angove's Cab/Sauvi	980	fl.	735,0	95,3
03045	Mousset Ch-du-Pape	241	fl.	180,8	24,4
03047	Trapiche Cab/Sauv.	779	fl.	584,3	73,7
03091	Graham Beck Railr	338	fl.	253,5	33,3
03137	Brunello di Montal	50	fl.	37,5	5,1
03144	Gaja Barbera Sitor	21	fl.	15,8	2,1
03146	Sogrape Duque Vise	255	fl.	191,3	23,0
03217	Aziano Chianti Cla	578	fl.	433,5	56,8
03241	Le Cadet Cab.Sauv.	3.385	fl.	2.538,8	314,6
03332	Cotes du Rho.Liog	34	fl.	25,5	3,2
03408	Montes Alpha Merlo	5.591	fl.	4.193,3	555,0
03495	Rosemount Shiraz	26.124	fl.	19.593,0	2.662,1
03500	Muller Priorat Leg	2.207	fl.	1.655,3	223,5
03842	Castel Barbera d'A	891	fl.	668,3	83,5
03844	Acciaolo Castello	7	fl.	5,3	0,7
03848	Les 7 Soeurs Merlo	2.138	fl.	1.603,5	196,3
05978	El Coto de Imarz R	5.981	fl.	4.485,8	560,7
05977	El Coto Crianza	7.797	fl.	5.847,8	731,0
06324	Blue Nun Merlot	460	fl.	345,0	42,6
06342	Carmen Cabernet Sa	1.073	fl.	804,8	108,6
06348	Casa Madero Cabern	138	fl.	103,5	13,5
06414	Drostdy-Hof Cab/Sa	9.129	fl.	6.846,8	876,9
06437	Faustino VII	2.009	fl.	1.506,8	187,9
06438	Fetzer Zinfandel	510	fl.	382,5	53,1
06812	Kendall Jackson Ca	1.068	fl.	801,0	108,1
06896	Sette Rocche Ross	143	box	715,0	75,1
07006	Beringer Merlot	1.303	fl.	977,3	131,9
07033	Trivento Cab/Malbe	1.686	fl.	1.264,5	164,4
07035	Trivento Sangioves	1.050	fl.	787,5	106,3
07125	Santa Rita 120 Mer	1.540	fl.	1.155,0	155,8

Vörunr.	Vöruheiti	Sölumagn	Ein.	Lítrar	Alkóhóllítrar
01216	Santa Digna Cab Sa	16.310	fl.	12.232,5	1.590,2
07199	Santa Digna Cab.Sa	2.002	fl.	750,8	97,6
01222	Lindemans Bin 50	14.938	fl.	11.203,5	1.512,5
01224	Santa Rita CabSauR	18.155	fl.	13.616,3	1.838,2
	Sérpantað Rauðvín	40.048	ein	31.487,1	4.042,8
	Rauðvín	1.003.266		957.739,0	117.771,0
	Hvítvín				
00244	Sérpantað Hvítvín	618	fl.	486,0	60,9
07489	Rions Spec.Res.Bla	84	fl.	63,0	7,9
00247	Chateau de Rions w	1.472	fl.	1.104,0	132,5
06686	Jólavínið (hvítt)	3.237	fl.	2.427,8	303,5
00249	Beau Rivage Blanc	2.822	fl.	2.116,5	243,4
00250	Beau Rivage 1/2 wh	264	fl.	99,0	11,4
00251	Mouton Cadet White	6.691	fl.	5.018,3	602,2
00254	B.de Montesq. Gra	281	fl.	140,5	18,3
00257	Ch Bonnet Blanc	1.902	fl.	1.426,5	164,6
00259	Chateau Bonnet Bla	1.475	fl.	553,1	63,7
00263	Chablis J.Thorin	1.488	fl.	1.116,0	139,5
00265	Pouilly-Fuissé Dry	2.967	fl.	2.225,3	289,3
00268	Laroche Chablis Va	728	fl.	546,0	69,7
00270	Fonset Lacour whi	-1	fl.	-0,8	-0,1
00274	Grand Patriarche	626	fl.	469,5	51,7
00276	Muscadet Ch.Cléray	3.129	fl.	2.346,8	281,6
06942	Sancerre Fondettes	257	fl.	192,8	24,1
00283	Gewurztraminer 0,	39	fl.	27,3	3,6
06196	D&I Gewurztraminer	2.720	fl.	2.040,0	261,1
06924	Dopff & Iron Riesl	1.208	fl.	906,0	106,9
00287	Hugel Riesling	2.236	fl.	1.677,0	196,5
00290	Hugel Gewurztramin	1.201	fl.	900,8	117,1
00291	Gran Cru les Clos	21	fl.	15,8	2,1
00299	Lion d'Or	8.739	fl.	13.108,5	1.441,9
00301	JCP Herault Blanc	11.219	box	33.657,0	3.702,3
00302	Le Piat D'or White	9.817	fl.	7.362,8	699,5
00303	Piat Chardonnay	2.036	fl.	1.527,0	190,9
00305	Italian Chardonn C	6.390	box	19.170,0	2.108,7
04077	JCP Herault Blanc	1.966	box	9.830,0	1.081,3
07208	Le Cep Chardonnay	487	box	1.461,0	175,3
00308	Campo Viejo Viura	36	fl.	27,0	3,2
00309	Cotes du Luberon	1.094	box	3.282,0	377,4
00311	Ellerer Engelströp	3.269	fl.	2.451,8	208,7
00312	Graacher Himmelrei	1.189	fl.	891,8	68,3
00313	Senheimer Rosenha	5	fl.	3,8	0,3
00324	Green Gold Kenderm	4.667	fl.	3.500,3	315,0
00325	Mosel Gold QbA	5.497	fl.	4.122,8	350,4
04064	Piesporter Michel	486	fl.	364,5	29,2
00327	Liebfraumlch Nah	3.156	fl.	2.367,0	213,0
00334	Hochheimer Daubhau	18.991	fl.	14.243,3	1.256,7
00336	Hochheimer Daubh1	261	fl.	391,5	35,2
06987	Concha y Toro Char	2.359	fl.	1.769,3	227,4
00346	San Valentin 1/2	331	fl.	124,1	13,0
00348	Torres Gran Vina S	3.799	fl.	2.849,3	370,4
00349	Torres Vin Esmeral	6.191	fl.	4.643,3	510,8

Vörunr.	Vöruheiti	Sölumagn	Ein.	Lítrar	Alkóhóllítrar
00351	Montecillo Vina Hv	9.282	fl.	6.961,5	800,6
00353	Carta de Plata BI	182	fl.	136,5	15,7
00354	Laforet Chardonna	587	fl.	440,3	57,2
00355	Nederburg Cardonna	3.147	fl.	2.360,3	310,5
00356	Arabesque VDP Char	1.536	fl.	1.152,0	144,0
00357	Patriarche Per'Pa	229	fl.	171,8	21,5
00358	Pinot Grigio 1,5 l	6.416	fl.	9.624,0	1.106,8
03555	Pfaff Tokay Pin Gr	596	fl.	447,0	58,1
00360	Pinot Grigio	1.174	fl.	880,5	110,1
00361	Villa Antinori Bia	6.811	fl.	5.108,3	634,6
00363	Lindemans Chard.B-	7.564	fl.	5.673,0	737,5
07204	Penfolds Bin 21	216	fl.	162,0	19,4
00366	Penfolds Bin 202	571	fl.	428,3	51,4
00367	Lindemans Padthawa	976	fl.	732,0	98,8
00368	Lindemans Cawarra	11.055	fl.	8.291,3	977,5
00369	Penf Koonunga Hill	2.227	fl.	1.670,3	217,1
00374	Storch Spätlese	1.999	fl.	1.499,3	170,7
06946	Storch Welschriesl	586	fl.	439,5	50,5
06947	Mission St. Vince	286	fl.	214,5	25,7
00380	P.M. Chablis 1,5	2	fl.	3,0	0,4
00383	Livingston Blanc	5.567	fl.	8.350,5	918,6
06708	Carlo Rossi White	15.257	fl.	22.885,5	2.403,0
00384	Beringer Chardonna	2.115	fl.	1.586,3	214,1
00385	Canepa Private Cha	3.108	fl.	2.331,0	306,4
00386	Bl.Hill Crisp Frui	3.285	fl.	2.463,8	294,7
00388	S.Carolina Chardon	2.605	fl.	1.953,8	254,0
00389	Villa Montes Sauv	6.584	fl.	4.938,0	666,6
00390	Montes Chardonnay	7.845	fl.	5.883,8	794,3
00393	Stoneleigh Rieslin	2.820	fl.	2.115,0	269,8
00394	Stoneleigh Chard.	3.369	fl.	2.526,8	328,5
00395	Stoneleigh Sauv.	3.853	fl.	2.889,8	366,4
06199	Villa Anheuser Ri	34	fl.	25,5	2,7
06685	Anheuser 2000 Mil	1	fl.	0,5	0,0
00405	Franck-Mil. Sancer	1.134	fl.	850,5	106,3
00410	Mure Tokay Pin Gri	2.958	fl.	2.218,5	297,8
00411	Chablis Vieilles	1.384	fl.	1.038,0	129,8
00412	Chablis Cuvee La C	2.488	fl.	1.866,0	233,3
00414	Guntrum Royal Blue	19.581	fl.	14.685,8	1.248,5
05771	Jacob's Creek Char	9.684	fl.	7.263,0	932,9
04196	Turning Leaf Chard	9.958	fl.	7.468,5	1.008,3
06927	Chablisienne Petit	531	fl.	398,3	47,8
07244	Etchart Chardonnay	38	fl.	28,5	3,7
04083	Fortant Sauv Blanc	-1	fl.	-0,8	-0,1
00419	Beringer Sauv. Bla	6.215	fl.	4.661,3	629,3
04080	Riesling Italico	188	fl.	141,0	16,9
04103	Aldridge Chardonna	3.894	fl.	2.920,5	368,3
04084	Canepa Sauv Blanc	3.277	fl.	2.457,8	328,4
04097	Chardonn.VDP Liog	60	fl.	45,0	5,6
07200	Simon Hackett Char	169	fl.	126,8	16,5
07201	Salisbury Chardonn	788	fl.	591,0	81,7
00422	Riunite Bianco	5.705	fl.	4.278,8	342,3
00424	Saint Veran Drouh	187	fl.	140,3	18,2
04144	Fetzer Chardonnay	201	fl.	150,8	20,4
03703	Bel Air Chardonna	489	fl.	366,8	44,0
03709	Marques Riscal BI	603	fl.	452,3	56,5

Vörunr.	Vöruheiti	Sölumagn	Ein.	Lítrar	Alkóhóllítrar
04142	Rosemount Chardonn	2.213	fl.	1.659,8	219,4
06968	Banfi VB Entree Wh	613	fl.	919,5	101,2
00429	Glen Ellen Chardo	717	fl.	537,8	71,5
00433	Ricasoli Orvieto	1.959	fl.	1.469,3	176,3
06190	Cordier Bordeaux	32	fl.	24,0	2,8
06646	Chateau du Pin Bl	100	fl.	75,0	8,6
06693	Laroche Tete Cuvée	582	fl.	436,5	54,6
04078	Vina Alcorta Cria	1	fl.	0,8	0,1
07254	Mondavi Napa Chard	28	fl.	21,0	2,8
06656	Moselland Ries Ka	142	fl.	106,5	8,0
04049	Trebbiano Caviro	948	fl.	1.896,0	208,6
07212	Lambrusco Bianco	40	fl.	60,0	4,8
06981	Ch Pajzos Tokaji F	99	fl.	74,3	9,7
01629	Rosemount Sem/Char	2.972	fl.	2.229,0	281,4
01771	Ch.Bastor Lamonta	55	fl.	41,3	5,6
01781	Numero 1 Blanc	578	fl.	433,5	52,0
01782	Beringer P.R.Chard	418	fl.	313,5	42,2
01783	Beringer Fume Blan	4.547	fl.	3.410,3	460,4
01974	W.Blass SA Chardo	523	fl.	392,3	54,8
02039	P. André Chablis	386	fl.	289,5	36,2
02042	Gewürztr.Cote de R	595	fl.	446,3	58,0
02205	Nottage Hill Chard	1.195	fl.	896,3	116,5
02206	Torres St.Digna Sa	2.528	fl.	1.896,0	246,5
02209	Bolla Soave Tufaie	123	fl.	92,3	11,5
02213	Cord.Lafaurie-Peyr	89	fl.	33,4	4,5
02325	Lunatio Lugana	470	fl.	352,5	42,3
02403	Tommasi Soave Volp	744	fl.	558,0	67,0
02484	Moreau Sancerre Ca	106	fl.	79,5	9,7
02554	Philippe Chardonna	1.979	fl.	1.484,3	185,5
02629	Caliterra Chardonn	71	fl.	53,3	7,2
02652	S.Rita Medalla Cha	952	fl.	714,0	99,5
02659	Montana Marlboroug	564	fl.	423,0	55,0
02773	Wente Chardonnay	186	fl.	139,5	18,8
02787	Columbia Crest Cha	1.177	fl.	882,8	119,1
02868	Ronco Tavola Bian	152	box	760,0	87,4
02871	Torti Pinot Nero C	348	fl.	261,0	32,6
02888	Woodbr.Sauv.Blanc	522	fl.	391,5	50,9
02932	Marques Arienzo B	416	fl.	312,0	37,4
03046	Trapiche Chardonna	121	fl.	90,8	11,8
03075	Pfaff.SpecFruit.Me	439	fl.	329,3	39,4
03154	Gazela Vinho Verde	95	fl.	71,3	6,1
03206	DLC Sauvignon Blan	145	fl.	108,8	14,0
03234	Bel Arbor Chardonn	23	fl.	17,3	2,2
03238	Le Cadet Sauv Blan	1.503	fl.	1.127,3	138,2
03405	L.Mountain Chardon	542	fl.	406,5	52,9
03435	Dr.Loosen Wehl Kab	483	fl.	362,3	30,3
03445	Fritz Haag Riesl/K	167	fl.	125,3	10,0
03829	Woodbridge Chardon	86	fl.	64,5	8,4
06021	Trentino Chardonna	1.633	fl.	1.224,8	147,0
06022	Trentino Muller Th	686	fl.	514,5	61,7
06455	03Guntrum Scheureb	11	fl.	8,3	0,7
06563	Sieur d'Arques 4	43	fl.	32,3	4,0
06809	Kendall Jackson Ch	677	fl.	507,8	66,0
06918	Hoopenburg Sau Bl	83	fl.	62,3	7,8
07031	Trivento Chardonna	905	fl.	678,8	88,8

Vörunr.	Vöruheiti	Sölumagn	Ein.	Lítrar	Alkóhóllítrar
01235	Santa Rita 120 Sau	4.963	fl.	3.722,3	499,5
	Sérpantað Hvítvín	11.068	ein	8.240,9	1.016,7
	Hvítvín	361.709		351.397,0	40.149,0
	Rósavín				
00442	Sérpantað Rósavín	43	fl.	32,3	3,9
00444	J-Claude Pepin Ros	3.482	box	10.446,0	1.149,1
00446	La Midinette Rosé	160	fl.	120,0	14,4
00449	Mouton Cadet Rose	354	fl.	265,5	33,2
00451	Marques Riscal Ro	249	fl.	186,8	23,3
00454	Mateus Rosé	9.390	fl.	7.042,5	774,7
00455	Mateus Rosé 1/2	2.904	fl.	1.089,0	119,8
00456	Mateus Rosé 1,5 l.	4.119	fl.	6.178,5	679,6
00458	Trovador	23	fl.	17,3	1,8
00462	Livingston Blush	1.456	fl.	1.092,0	92,8
06706	Carlo Rossi Blush	35.420	fl.	26.565,0	2.523,7
00463	Livingston Blush1	10	fl.	15,0	1,3
06707	Carlo Rossi Blush1	36.278	fl.	54.417,0	5.169,6
00466	Luberon Font L'Orm	199	fl.	149,3	20,2
00469	Paternina Banda R	93	fl.	69,8	8,4
06970	Riunite Blush 1.5	1.497	fl.	2.245,5	157,2
00470	Riunite Blush Bian	9.932	fl.	7.449,0	521,4
07210	Montana Lindauer	92	fl.	69,0	7,9
06958	Monterey Zinf.Blu	335	fl.	251,3	24,5
00472	Rosé Vipava	68	fl.	51,0	6,1
00473	Blason Timberlay	78	fl.	58,5	7,0
05325	Lancers Rosé (Fon	705	fl.	528,8	50,2
04024	Pfaffenh.Pinot No	139	fl.	104,3	13,0
01740	Beringer Zinf. Blu	2.702	fl.	2.026,5	202,7
02363	Rosato Brioso	209	fl.	156,8	16,5
02459	Marques del Puerto	68	fl.	51,0	6,6
02568	Fleur de Rosé Dubo	1.581	fl.	1.185,8	142,3
03195	Bolla Bardolino Ch	134	fl.	100,5	11,1
06043	Faísca Rosé	303	fl.	227,3	22,7
06044	S.H.White Zinfande	478	fl.	358,5	32,3
06402	Delicato White Zin	163	fl.	122,3	12,7
	Sérpantað Rósavín	271	ein	203,1	22,1
	Rósavín	112.935		122.875,0	11.872,0
	Freyðivín				
00474	Sérpantað Freyðiví	553	fl.	415,5	45,8
00475	Cordon Vert Demi-S	784	fl.	588,0	70,6
00476	Cordon Rouge Brut	592	fl.	444,0	53,3
00477	Brut Imperial	694	fl.	520,5	62,5
03581	Cafe de Paris Dem	153	fl.	114,8	13,2
06716	Pernod Cafe Paris	77	fl.	57,8	6,6
00479	Veuve Clicquot Bru	2.862	fl.	2.146,5	257,6
00482	Brut Excellence	479	fl.	359,3	43,1
00484	Champagne Taitting	945	fl.	708,8	85,1
00488	Veuve Chantal Brut	1.318	fl.	988,5	100,0
00489	Veuve Chantal Demi	5.400	fl.	4.050,0	416,6

Vörunr.	Vöruheiti	Sölumagn	Ein.	Lítrar	Alkóhóllítrar
00490	Opera blanc de mi	1.608	fl.	321,6	33,8
00492	Duc de Damien	1.155	fl.	866,3	91,0
00493	Kriter Demi Sec	3.915	fl.	2.936,3	337,7
06705	Kriter Blue Mill	95	fl.	71,3	8,2
06684	Opera "2000" Brut	-3	fl.	-2,3	-0,2
00498	Asti Spumante Ganc	38.391	fl.	28.793,3	2.159,5
00499	Gancia II Castello	191	fl.	143,3	15,8
00501	Asti Spumante Ricc	6.195	fl.	4.646,3	325,2
00502	Asti Martini Docg	8.756	fl.	6.567,0	459,7
00504	Toso Asti DOCG Spa	2.873	fl.	2.154,8	150,8
00506	Bersano Asti Docg	530	fl.	397,5	27,8
04828	Veuve du Vernay Bl	167	fl.	125,3	13,8
00509	Henkell Trocken M	953	pk.	571,8	65,8
00510	Henkell Trocken	4.540	fl.	3.405,0	391,6
00514	Codorniu Clasico	6.564	fl.	4.923,0	566,2
04847	Delapierre Brut	377	fl.	282,8	32,5
00516	Cordon Negro Seco	20.659	fl.	15.494,3	1.781,8
05346	Cordon Negro Brut1	1.313	fl.	1.969,5	226,5
00517	Carta Nevada	4.268	fl.	3.201,0	368,1
00518	Aliança Rosé Meio	46	fl.	34,5	4,0
00523	Blanc de Blancs	-1	fl.	-0,8	-0,1
00526	Santero Moscato	4.534	fl.	3.400,5	221,0
06943	Byass Castell Vila	1.009	fl.	756,8	90,8
00527	Castell de Vilarna	3.113	fl.	2.334,8	268,5
00528	Bollinger Spec Cuv	1.656	fl.	1.242,0	149,0
00531	Cordon Negro Brut	691	fl.	259,1	29,8
00533	Cordon Negro 200 m	1.908	kip	1.144,8	131,7
00537	Bl. Hill Sparkling	1.102	fl.	826,5	103,3
00538	Maschio Prosecco C	1.552	fl.	1.164,0	128,0
00540	Fiesta del Sol 0,7	2.581	fl.	1.935,8	154,9
07239	Pol Roger Demi Sec	172	fl.	129,0	15,5
06647	Asti Tesori	54	fl.	40,5	2,8
06657	Furst Bismarck Tro	208	fl.	156,0	17,2
01749	Bollinger Grand An	328	fl.	246,0	29,5
02051	Comtes de Champag	28	fl.	21,0	2,5
02203	Krug Grande Cuvee	35	fl.	26,3	3,2
02467	Pinot di Pinot Br	36	fl.	27,0	3,1
02827	Söhnlein Brillant	1.007	fl.	755,3	83,1
02875	Vino dell'Amore V	20	fl.	15,0	0,9
02991	Cordoniu Cuveé Rav	221	fl.	165,8	19,1
03101	Stock Lionello Br	220	fl.	165,0	11,6
03492	Medici Lambr.Regg	73	fl.	54,8	5,8
03776	Henriot Brut	-1	fl.	-0,8	-0,1
06051	Segura Viudas Seco	3.182	fl.	2.386,5	274,5
06560	Sieur d'Arques Bl	145	fl.	108,8	13,4
06622	Blue Nun Gold	1.119	fl.	839,3	92,3
	Sérpantað Freyðiví	1.893	ein	1.529,5	177,0
	Freyðivín	143.335		107.024,0	10.242,0
	Portvín				
00545	Sérpantað Portvín	9	fl.	6,7	1,4
00546	Hunt's Ruby	3.075	fl.	2.306,3	449,7
00547	Hunt's Exq.Old Whi	3.987	fl.	2.990,3	583,1

Vörunr.	Vöruheiti	Sölumagn	Ein.	Lítrar	Alkóhóllítrar
00550	Cockburn's Spec.Re	11.085	fl.	8.313,8	1.662,8
00553	Sandeman Old Inval	2.943	fl.	2.207,3	419,4
03567	Sandeman's Fine Ta	647	fl.	647,0	129,4
07220	Sandeman 20 YO Taw	111	fl.	83,3	16,7
00554	Noval L.B.V.	641	fl.	480,8	96,2
00556	Graham's 10YO Tawn	815	fl.	611,3	122,3
00557	Graham's LBV	443	fl.	332,3	66,5
06948	Grahams Malvedos	54	fl.	40,5	8,1
00558	Dow's Fine Ruby	273	fl.	204,8	38,9
00560	Fonseca Bin 27	603	fl.	452,3	90,5
00562	Warre's Warrior	202	fl.	151,5	30,3
00564	Cossart Gordon's 5	252	fl.	189,0	34,7
00568	Osborne LBV Port	549	fl.	411,8	80,3
06198	Osborne Ruby Port	1.062	fl.	796,5	155,3
05069	Niepoort Dry Whit	176	fl.	132,0	26,4
02307	Sandem. Founders R	192	fl.	192,0	38,4
02667	Messias 10 ára Po	71	fl.	53,3	10,7
03077	Cruz Tawny	270	fl.	202,5	38,5
06576	Taylor's LBV	79	fl.	59,3	11,9
	Sérpantað Portvín	555	ein	406,1	79,6
	Portvín	28.094		21.270,0	4.191,0
	Sérrí				
00570	Byazz Tio Pepe Fin	1.220	fl.	915,0	141,8
00575	Dry Sack	3.560	fl.	2.670,0	467,3
00577	Bristol Cream	37.395	fl.	28.046,3	4.908,1
00580	Club Classic Mediu	2.583	fl.	1.937,3	339,0
00581	John Harvey L (Isi	817	fl.	612,8	107,2
00582	Mérito Brown	1.795	fl.	1.346,3	228,9
00583	Bertola Cream She	92	fl.	69,0	11,7
00585	Mérito Saga Cream	853	fl.	639,8	108,8
04066	Rodriguez Sh. Cre	2	fl.	1,5	0,3
00589	Canasta Cream	731	fl.	548,3	95,9
00591	Croft Original Fin	8.856	fl.	6.642,0	1.162,4
06670	Croft Fine Ruby	783	fl.	783,0	152,7
00593	Garvey Pale Cream	773	fl.	579,8	98,6
00594	Lustau Solera Crea	410	fl.	307,5	61,5
00597	Osborne Cream Pame	4.697	fl.	3.522,8	528,4
00600	Osborne Medium 15	3.770	fl.	2.827,5	424,1
00601	Elegante Cream	2.033	fl.	1.524,8	259,2
00602	Manzanilla"La Gui	40	fl.	30,0	4,5
00603	Cream Sherry De S	60	fl.	45,0	7,7
06973	Cristal.Vina Frai	32	fl.	12,0	1,6
06059	Rodriguez Cream	307	fl.	230,3	39,1
06308	Barbadillo Manzani	17	fl.	12,8	1,9
	Sérpantað Sérrí	682	ein	555,3	53,5
	Sérrí	71.508		53.859,0	9.204,0
	Madeira				
00605	Sérpantað Madeira	7	fl.	4,3	1,2
00607	Mad.Duke of Claren	347	fl.	260,3	45,5

Vörunr.	Vöruheiti	Sölumagn	Ein.	Lítrar	Alkóhóllítrar
00610	Messuvín	58	fl.	40,6	7,3
00614	Pineau Ch Bellevu	6	fl.	4,5	0,8
00616	Pineau des Blanc	128	fl.	96,0	16,3
03255	Fonseca Setubal 2	67	fl.	50,3	9,1
03809	Lissac Pin Charen	42	fl.	31,5	5,4
	Sérpantað Madeira	103	ein	77,3	12,6
	Madeira	758		565,0	98,0
	Vermútar				
00619	Sérpantað Vermútar	20	fl.	17,0	3,1
00620	Mart Ross 0,5l 14.	3.444	fl.	1.722,0	256,6
00621	Mart Ross 1,0l 14.	6.591	fl.	6.591,0	982,1
00624	Mart Dry 1,0 l 14.	6.052	fl.	6.052,0	901,8
00626	Martini Ext.Dry 1/	1	fl.	0,5	0,1
00627	Mart Dry 0,5l 14.9	3.369	fl.	1.684,5	251,0
00628	Mart Bianc 1 l 14.	8.142	fl.	8.142,0	1.213,2
00631	Mart Bianc 0,5l 14	4.655	fl.	2.327,5	346,8
00633	Mart Rosé 1 l 14.9	1.863	fl.	1.863,0	277,6
00636	Noilly Prat Dry 1	34	fl.	34,0	6,1
00637	Noilly Prat Rouge	40	fl.	40,0	6,4
00646	Stock Vermouth Bi	109	fl.	81,8	11,9
05348	Stock Itali.Verm.	269	fl.	201,8	29,3
06052	Stock Bianco Frago	132	fl.	99,0	6,9
	Sérpantað Vermútar	94	ein	70,5	5,0
	Vermútar	34.815		28.927,0	4.298,0
	Aperitífar				
00648	Dubonnet 1 ltr.	1.547	fl.	1.547,0	247,5
03556	Dubonnet Blanc	224	fl.	168,0	26,9
00650	Martini Bitter 0,7	1.700	fl.	1.190,0	249,9
	Sérpantað Aperitíf	146	ein	103,7	4,7
	Aperitífar	3.617		3.009,0	529,0
	Koníak/Brandí				
00653	Sérpantað Koníak/B	26	fl.	18,8	7,5
00655	Camus Napoleon	1	fl.	0,7	0,3
00657	Camus XO	638	fl.	446,6	178,6
00658	Camus XO Cognac 1/	489	fl.	171,2	68,5
00659	Camus New VSOP	9.981	fl.	6.986,7	2.794,7
00660	Camus New VSOP 1/2	6.378	fl.	2.232,3	892,9
00662	Camus VS de Luxe	2.689	fl.	1.882,3	752,9
00663	Camus VS de Luxe 1	7.857	fl.	2.750,0	1.100,0
00664	Camus VS de Luxe 0	9.991	fl.	4.995,5	1.998,2
00671	Hennessy VS 1/2	1.810	fl.	633,5	253,4
00672	Hennessy VSOP	1.752	fl.	1.226,4	490,6
00677	Remy Martin VSOP	5.123	fl.	3.586,1	1.434,4
00678	Remy Martin VSOP	476	fl.	166,6	66,6
04663	Remy Martin VSOP 1	1.275	fl.	1.275,0	510,0
00679	Remy Martin XO	812	fl.	568,4	227,4

Vörunr.	Vöruheiti	Sölumagn	Ein.	Lítrar	Alkóhóllítrar
00680	Frapin Cognac VS 0	5.373	fl.	2.686,5	1.074,6
00685	Frapin VSOP 0,5 lt	6.080	fl.	3.040,0	1.216,0
00686	Frapin VSOP 0,7 l	2.163	fl.	1.514,1	605,6
00687	Frapin VSOP 0,35	1.143	fl.	400,1	160,0
00691	Frapin VIP XO	447	fl.	312,9	125,2
00693	Otard VSOP	6.317	fl.	4.421,9	1.768,8
00694	Otard VSOP 1/2 fl.	5.110	fl.	1.788,5	715,4
06964	Gaston Lagrang VSO	871	fl.	435,5	174,2
00695	Renault Carte Noir	1.407	fl.	984,9	394,0
00697	Larsen VS Vikings	1.515	fl.	1.060,5	424,2
00699	Viking Ship Cognac	298	fl.	208,6	83,4
04722	Larsen VSOP 700 ml	4.596	fl.	3.217,2	1.286,9
00706	Cognac Meukow VSOP	6.047	fl.	4.232,9	1.693,2
00707	Dupuy VSOP Cognac	625	fl.	437,5	175,0
00712	Cortel Napoleon VS	5.936	fl.	4.155,2	1.662,1
00713	Marie Brizard XO	1.196	fl.	837,2	334,9
06641	Martell VS 0,7 l	23	fl.	16,1	6,4
04513	Clés des Ducs VSO	1	fl.	0,7	0,3
06983	Torres 10	106	fl.	74,2	28,2
03864	Godet XO Cognac	68	fl.	47,6	19,0
01907	Courvoisier Napole	132	fl.	92,4	37,0
02011	Soberano	207	fl.	144,9	52,2
02097	Camus Napoleon	125	fl.	87,5	35,0
02278	Cles des Ducs Napo	60	fl.	42,0	16,8
02283	Martell Nobliqe	30	fl.	21,0	8,4
02479	Gautier VSOP	204	fl.	142,8	57,1
02824	Bardinet Brandy	57	fl.	39,9	16,0
02901	Pinar del Rio Ciga	27	fl.	18,9	7,8
02984	Three Barrels VSO	29	fl.	20,3	8,1
03093	St. Vivant VSOP	147	fl.	102,9	41,2
03281	Hardy Fishermans K	172	fl.	163,4	65,4
03357	Courvoisier VSOP	875	fl.	612,5	245,0
03765	Hardys VSOP	340	fl.	170,0	68,0
06088	Meukow VS	305	fl.	213,5	85,4
04502	Janneau 5 YO 0,7	1	fl.	0,7	0,3
00722	Sérpantað Önnur br	14	fl.	10,1	4,0
00724	Major Napoleon 40	1.952	fl.	1.366,4	546,6
06691	Major Brandy 36 %	1.704	fl.	1.192,8	429,4
06192	Meukow XO 700 ml	294	fl.	205,8	82,3
00726	Seguin Napoleon	1.138	fl.	796,6	302,7
07218	Boulard Calv.d'Au	6	fl.	4,2	1,8
06639	Osborne Magno 0,7	31	fl.	21,7	8,0
03870	Stock 84 VSOP Bra	166	fl.	116,2	44,2
02268	D&IFramboise Rese	21	fl.	14,7	6,6
02318	Boulard XO 700 ml	2	fl.	1,4	0,6
02860	Stock Giocca Char	14	fl.	7,0	3,2
03190	Gaja Grappa Sito M	9	fl.	6,3	2,7
	Sérpantað Koniak/B	846	ein	578,6	231,1
	Koniak/Brandí	107.528		63.006,0	25.130,0
	Viskí				
00731	Sérpantað Viskí	100	fl.	71,5	29,1
00732	J.Walker Black Lab	1.673	fl.	1.171,1	468,4

Vörunr.	Vöruheiti	Sölumagn	Ein.	Lítrar	Alkóhóllítrar
00735	J.Walker Red Label	2.741	fl.	1.918,7	767,5
07261	Johnnie Walker Red	234	fl.	117,0	50,3
00737	Haig's Dimple 15 á	4.950	fl.	3.465,0	1.386,0
00738	White Horse	2.844	fl.	1.990,8	796,3
00739	White Horse	4.736	fl.	1.657,6	663,0
00741	Bell's	3.178	fl.	2.224,6	889,8
00742	Bell's 350 ml.	3.893	fl.	1.362,6	545,0
00745	Ballant.Finest 0,7	9.760	fl.	6.832,0	2.732,8
00746	Ballant.Finest 0,3	8.063	fl.	2.822,1	1.128,8
06915	Ballantine's Fine	480	fl.	240,0	103,2
00748	Ballant.GS 12YO 0,	6.134	fl.	4.293,8	1.717,5
00749	Ballantine's 12 ár	3.930	fl.	1.473,8	589,5
06193	Ballantine's 12 3	729	fl.	273,4	117,6
00752	Grant's	8.099	fl.	5.669,3	2.267,7
00753	Grant's Family	3.578	fl.	1.252,3	500,9
07249	Grant's 0,5 l	815	fl.	407,5	175,2
00755	Glenfiddich Malt	2.533	fl.	1.773,1	709,2
00763	The Famous Grouse	14.949	fl.	10.464,3	4.185,7
00764	Famous Grouse 1/2	17.253	fl.	6.038,6	2.415,4
00767	Kilbeggan	36	fl.	25,2	10,1
00768	Chivas Regal 1/2	4.918	fl.	1.844,3	737,7
00770	Chivas Regal 12 YO	6.791	fl.	4.753,7	1.901,5
00772	Scottish Leader	7.399	fl.	5.179,3	2.071,7
00773	Scottish Leader 1/	14.779	fl.	5.172,7	2.069,1
00779	Jameson 0,7 l.	13.012	fl.	9.108,4	3.643,4
00780	Jameson 0,35 l	16.813	fl.	5.884,6	2.353,8
00786	Jack Daniel Black	2.302	fl.	1.611,4	692,9
00791	Tullamore Dew	3.935	fl.	2.754,5	1.101,8
04249	Teacher's Highlan	1.254	fl.	877,8	351,1
00795	Jim Beam Bourbon	3.477	fl.	2.433,9	973,6
00800	Seagram's 7 Crown	2.246	fl.	1.684,5	673,8
07262	Cooley Millars	42	fl.	29,4	11,8
06939	Claymore	223	fl.	156,1	62,4
00809	Whyte & Mackay Spe	1.233	fl.	863,1	345,2
04867	Langs Supreme 5YO	211	fl.	147,7	59,1
02142	Glen Parker Malt	915	fl.	640,5	256,2
02263	The Famous Grouse	375	fl.	375,0	150,0
02356	Blairmhor 8 YO Vat	189	fl.	132,3	52,9
02357	Hankey Bannister	75	fl.	52,5	21,0
02644	Tyrconnell Malt	76	fl.	53,2	21,3
02934	Canadian Mist	221	fl.	154,7	61,9
02936	Jack Daniel's Sing	38	fl.	26,6	12,0
03094	Glen Turner Malt	91	fl.	63,7	25,5
03096	Label 5 Classic B	42	fl.	29,4	11,8
03097	Old Virginia Bour	47	fl.	32,9	13,2
03231	Deanston Single Hi	271	fl.	189,7	75,9
03287	Cutty Sark	318	fl.	222,6	89,0
03498	Jim Beam Black 8 á	1.063	fl.	744,1	320,0
03724	Merrys Single Mal	316	fl.	221,2	88,5
06098	Clan Campbell	646	fl.	452,2	180,9
	Sérpantað Viskí	2.439	ein	1.834,8	759,2
	Viskí	186.465		103.271,0	41.437,0

Vörunr.	Vöruheiti	Sölumagn	Ein.	Lítrar	Alkóhóllítrar
	Brennivín				
00820	Sérpantað Brenniví	52	fl.	47,2	16,5
00825	Eldurís Citrus 1,0	1.697	fl.	1.697,0	678,8
06719	Eldurís Citrus	257	fl.	192,8	77,1
00826	Hvannarótarbrenni	396	fl.	277,2	110,9
00829	Brennivín 0,7 ltr.	12.689	fl.	8.882,3	3.552,9
00830	Brennivín 1,0 ltr.	9.987	fl.	9.987,0	3.994,8
00831	Brennivín 0,5 ltr.	11.074	fl.	5.537,0	2.214,8
00833	Pölstar Cucumber	43	fl.	30,1	11,3
00834	Pölstar Cranber.0	141	fl.	98,7	37,0
03882	Berserkjabrenniví	521	fl.	364,7	136,8
00838	Aalborg Akvavit T	202	fl.	141,4	59,4
00840	Aalborg Jubilæums	5.062	fl.	3.543,4	1.488,2
00841	Aalborg Jubilæums	5.594	fl.	1.957,9	822,3
00842	Aalborg Jule Akvav	879	fl.	615,3	289,2
00844	Smirnoff Citrus	13	fl.	13,0	5,2
06648	Smirnoff Twisted	1.020	fl.	1.020,0	382,5
00847	Finlandia Cranb.0,	3.186	fl.	1.593,0	637,2
06197	Svenskt Brannevin	33	fl.	23,1	9,2
	Sérpantað Brenniví	311	ein	232,2	90,4
	Brennivín	53.157		36.253,0	14.615,0
	Vodka				
00850	Sérpantað Vodka	93	fl.	90,3	33,6
00851	Wyborowa 0,7 l.	5.556	fl.	3.889,2	1.458,5
00852	Wyborowa 1/2	14.967	fl.	5.238,5	1.964,4
03690	Stolichnaya 0,7 l.	10.285	fl.	7.199,5	2.699,8
00862	Eldurís 0,75 l.	6.239	fl.	4.679,3	1.871,7
00863	Eldurís 1 ltr.	13.533	fl.	13.533,0	5.413,2
00865	Tindavodka 0,7 ltr	5.982	fl.	4.187,4	1.570,3
00867	Tindavodka 1 ltr.	14.035	fl.	14.035,0	5.263,1
00870	Pölstar Red 0,7 l.	37	fl.	25,9	9,7
04723	Vladivar vodka	2.190	fl.	1.533,0	574,9
00874	Korsenkorva 0,7 l.	12.386	fl.	8.670,2	3.251,3
00875	Koskenkorva 0,35 l	54.483	fl.	19.069,1	7.150,9
00877	Finlandia Vodka 1,	30.223	fl.	30.223,0	11.333,6
00879	Finlandia 1 ltr	1	fl.	1,0	0,4
00881	Finlandia Vodka 0,	21.878	fl.	15.314,6	5.743,0
00885	Finlandia Vodka 0,	76.239	fl.	38.119,5	15.247,8
06195	Smirnoff 37.5 % 0,	43.714	fl.	30.599,8	11.474,9
06194	Smirnoff 37.5 % 1	56.429	fl.	56.429,0	21.160,9
00886	Smirnoff 40% 1 l	-6	fl.	-6,0	-2,4
00887	Smirnoff Vodka 0,5	91.028	fl.	45.514,0	18.205,6
00890	Smirnoff 40% 0,7	249	fl.	174,3	69,7
04444	Smirnoff Black 0,	4	fl.	2,8	1,1
00893	Borzoï Vodka 0,5 l	33.858	fl.	16.929,0	6.771,6
00895	Borzoï 0,75 l	7.248	fl.	5.436,0	2.174,4
05286	Kremlyovskaya Bla	1	fl.	0,7	0,3
06989	Kremloyvskaya Pepp	82	fl.	57,4	23,0
00899	Icy, íslenskt 1 lt	6.631	fl.	6.631,0	2.652,4
06971	Absolut 200 ml	3.222	fl.	644,4	257,8
00900	Absolut 0,5 l.	10.159	fl.	5.079,5	2.031,8

Vörunr.	Vöruheiti	Sölumagn	Ein.	Lítrar	Alkóhóllítrar
00901	Absolut	7.505	fl.	5.253,5	2.101,4
04532	Absolut Vodka 1.0	6.364	fl.	6.364,0	2.545,6
00902	Absolut Citron	5.263	fl.	3.684,1	1.473,6
06930	Danzka Vodka	275	fl.	192,5	77,0
00915	Ursus Vodka	21	fl.	14,7	5,9
06671	Ursus Vodka	1.651	fl.	1.651,0	660,4
07252	Kirov Vodka	77	fl.	53,9	20,2
02141	Commander Vodka	11	fl.	7,7	2,9
02375	Inver Coldstream	132	fl.	132,0	49,5
03109	Stock Keglevich	52	fl.	36,4	13,8
03799	Finsbury Gin	788	fl.	551,6	206,9
03857	Bismarck Vodka	146	fl.	73,0	29,2
	Sérpantað Vodka	609	ein	388,4	166,7
	Vodka	543.640		351.703,0	135.760,0
	Gin				
00919	Sérpantað Gin	36	fl.	18,5	7,2
00921	Gordon's	19.327	fl.	13.528,9	5.073,3
00922	Gordon's 1/2 fl.	14.789	fl.	5.176,2	1.941,1
07260	Gordon's Gin 1 ltr	286	fl.	286,0	107,3
00927	Tanqueray Gin 47.3	7.542	fl.	5.279,4	2.497,2
00929	Beefeater Gin 350	17.559	fl.	6.145,7	2.458,3
00930	Beefeater Gin 0,7	26.233	fl.	18.363,1	7.345,2
00931	Gilbey's Dry 0,5	13	fl.	6,5	2,5
00932	Gilbey's	398	fl.	278,6	104,5
06984	Gilbey's London Dr	401	fl.	401,0	150,4
00935	Seagram's Extra Dr	6.112	fl.	4.584,0	1.833,6
00936	Seagram's Ext.1/2	8.768	fl.	3.288,0	1.315,2
00937	Seagram's Lime Twi	1.272	fl.	954,0	381,6
06977	Seagrams Extra Dr	598	fl.	598,0	239,2
00943	Dillon Gin 1 lítr.	3.598	fl.	3.598,0	1.439,2
00944	Dillon Gin 0,5 lí	1.964	fl.	982,0	392,8
00947	Lichfield Gin	11	fl.	7,7	3,1
05271	Larios Gin	45	fl.	31,5	11,8
01881	Lichfield Gin	37	fl.	25,9	10,4
03010	Hulstkamp Genever	86	fl.	60,2	21,1
03739	Cooymans Commande	224	fl.	156,8	58,8
06748	Boru Vodka	210	fl.	147,0	55,1
06854	Smirnoff Black 'n'	158	fl.	158,0	59,3
	Sérpantað Gin	399	ein	285,8	108,0
	Gin	110.066		64.361,0	25.616,0
	Sénever				
00953	Sérpantað Sénever	1	fl.	0,7	0,3
00954	Bols Very Old	1.989	fl.	1.989,0	745,9
00956	Jonge Bols	1.503	fl.	1.503,0	526,1
00958	Bokma Frische	2.010	fl.	1.407,0	534,7
	Sérpantað Sénever	271	ein	200,5	82,1
	Sénever	5.774		5.100,0	1.889,0

Vörunr.	Vöruheiti	Sölumagn	Ein.	Lítrar	Alkóhóllítrar
	Romm				
00963	Sérpantað Romm	99	fl.	75,2	27,1
00969	Bacardi Carta Bl.0	20.114	fl.	14.079,8	5.279,9
00970	Bacardi Carta Bl.1	20.199	fl.	7.069,7	2.651,1
00973	Bacardi Gold 0,7 l	7.263	fl.	5.084,1	1.906,5
00974	Bacardi Prem Black	665	fl.	465,5	174,6
04250	Bacardi Limon 0,7	7.302	fl.	5.111,4	1.789,0
06637	Ronrico Silver 40	2.039	fl.	1.427,3	570,9
00976	Ronrico Silver 37	57	fl.	39,9	15,0
00978	Ronrico Gold Rum	1.524	fl.	1.066,8	421,3
00980	Captain Morgan Wht	205	fl.	143,5	54,5
00981	Capt Morgan Black	513	fl.	359,1	143,6
04455	Stroh Romm 500 ml	1.720	fl.	860,0	344,0
04456	Mount Gay Barbados	16	fl.	11,2	4,5
00989	Havana Club 5 ára	958	fl.	670,6	268,2
02096	Havana Club Anejo	987	fl.	690,9	276,4
03465	Admiral Nelson Spi	210	fl.	157,5	55,1
03767	Berger Pastis Mars	352	fl.	176,0	79,2
06600	Bardinet Pastis	74	fl.	74,0	33,3
	Sérpantað Romm	626	ein	430,5	182,1
	Romm	64.923		37.993,0	14.276,0
	Líkjörar				
00992	Sérpantað Líkjörar	70	fl.	45,2	14,2
00993	D.O.M. Bénédicte	3.318	fl.	1.659,0	663,6
00998	Grand Marnier 1/2	1	fl.	0,4	0,1
00999	Grand Marnier 0,5	23.927	fl.	11.963,5	4.785,4
01001	Crème Grand Marni	377	fl.	263,9	44,9
01002	Grand M Cuvee Cen	258	fl.	180,6	72,2
01007	Cointreau	6.810	fl.	3.405,0	1.362,0
03712	Passoa 1 l	4.101	fl.	4.101,0	820,2
05776	Passoa 0,5 l fl	8.474	fl.	4.237,0	847,4
06936	Brizard Poire Will	143	fl.	71,5	21,5
01015	Malibu 1/2 ltr.	8.918	fl.	4.459,0	936,4
01016	Malibu 1 ltr.	2.615	fl.	2.615,0	549,2
01018	Drambuie 0,5 ltr.	2.021	fl.	1.010,5	404,2
01020	Irish Mist 0,5 ltr	4.416	fl.	2.208,0	772,8
01021	Carolans Irish Cre	8.372	fl.	4.186,0	711,6
01022	Saint Brendan's	1.707	fl.	1.194,9	203,1
07229	St. Brendan's	151	fl.	75,5	12,8
01024	Bailey's	26.826	fl.	18.778,2	3.192,3
06986	Bailey's 1 lítr.	1.721	fl.	1.721,0	292,6
01026	Country Satin Cre	1.196	fl.	837,2	142,3
01030	Tia Maria 26.5%	7.357	fl.	3.678,5	974,8
03580	Tia Maria Cream 0	846	fl.	592,2	100,7
01034	Kahlua 0,5 ltr.	11.183	fl.	5.591,5	1.481,8
01036	Southern Comfort 4	5.173	fl.	3.621,1	1.448,4
04559	Bols Parfait Amou	21	fl.	10,5	2,2
01043	Bols Creme de Ban	106	fl.	53,0	11,0
01049	Bols Peppermint	2.341	fl.	1.170,5	243,5

Vörunr.	Vöruheiti	Sölumagn	Ein.	Lítrar	Alkóhóllítrar
06956	Bols Advocaat	101	fl.	50,5	7,6
01052	Apricot Brandy 0,5	2.985	fl.	1.492,5	310,4
01055	Blue Curacao 0,5 l	3.063	fl.	1.531,5	318,6
01056	Bols Pisang Ambon	2.054	fl.	1.027,0	215,7
06985	Bols Gold	5	fl.	2,5	0,8
07225	Bols Gold	180	fl.	90,0	27,0
01061	Peachtree	3.045	fl.	2.131,5	426,3
01062	Peach Cream	2.587	fl.	1.293,5	194,0
01064	Romana Sambuca	2.488	fl.	1.741,6	696,6
01067	Amaretto Di Saronn	3.428	fl.	1.714,0	479,9
05924	Galliano 0,5 l 30	2.630	fl.	1.315,0	394,5
01074	Archer's Peach	2.084	fl.	1.458,8	335,5
04423	Sheridan's 0,7 l f	3.286	fl.	2.300,2	425,5
06203	Toussaint Coffee	17	fl.	12,8	3,4
06204	Stroh Cream	80	fl.	40,0	6,0
01082	Whisky Peche	8	fl.	5,6	1,0
07258	After Shock	40	fl.	28,0	11,2
01089	Pause Café 14.5%	25	fl.	12,5	1,8
04874	Berentzen Chocola	1.274	fl.	891,8	133,8
01101	Specht Apfel 0,7	238	fl.	166,6	35,0
04133	Specht Kiwi 700 m	27	fl.	18,9	4,0
01105	Limonce-Liquore	414	fl.	207,0	62,1
01106	Verveine du Velay	68	fl.	47,6	19,0
03557	Bardinet Orange l	519	fl.	363,3	145,3
07205	Dijon Creme de Men	27	fl.	18,9	4,0
01703	Cartron Triple Sec	88	fl.	61,6	24,6
02259	Malibu Lime	90	fl.	90,0	18,9
02285	Godiva Wh.Chocola	25	fl.	18,8	2,8
02332	Bols Amaretto	62	fl.	31,0	8,7
02342	Bols Coffee	64	fl.	32,0	9,6
02433	Cr.de Cassis de Bo	959	fl.	479,5	71,9
02471	Brizard Orangero	170	fl.	119,0	45,2
02650	Luxardo Amaretto S	374	fl.	187,0	52,4
02801	Bardinet Kirsch Li	13	fl.	9,1	3,6
02807	Bardinet Peach Sch	95	fl.	66,5	12,0
02811	Bard.Anisett Royal	29	fl.	20,3	5,1
02816	Bardinet Creme Cas	370	fl.	259,0	42,2
03017	Amarula Wild Fruit	4.357	fl.	3.049,9	518,5
03023	De Kuyper Appeltje	83	fl.	58,1	11,6
03469	Marie Brizard Cafe	17	fl.	8,5	1,7
03775	Francoli Opal Ner	34	fl.	23,8	9,0
06128	Brizard Green Ment	321	fl.	160,5	33,8
06131	Briz.Parfait Amour	73	fl.	36,5	8,0
	Sérpantað Líkjörar	2.806	ein	1.462,0	320,6
	Líkjörar	173.152		101.864,0	25.570,0
	Bitterar				
01107	Sérpantað Bitterar	50	fl.	35,4	10,8
01108	Jægerm. (3x0,02 lt	9.955	pk.	597,3	209,1
01109	Jægermeister Bitte	5.365	fl.	3.755,5	1.314,4
01110	Jægermeister 1/2	9.707	fl.	3.397,5	1.189,1
07256	Jägermeister 1 ltr	81	fl.	81,0	28,4
01112	Gammel Dansk 0,7 l	4.851	fl.	3.395,7	1.290,4

Vörunr.	Vöruheiti	Sölumagn	Ein.	Lítrar	Alkóhóllítrar
01113	Gammel Dansk 350 m	11.120	fl.	3.892,0	1.479,0
01114	Gammel Dansk 1 lít	1.490	fl.	1.490,0	566,2
01115	Gammel Dansk 3x0.0	6.795	pk.	1.019,3	387,3
01118	Campari Bitter 1,0	12.709	fl.	12.709,0	2.668,9
01119	Campari Bitter 0,7	13.388	fl.	9.371,6	1.968,0
01121	Bitter Campari	-1	fl.	-0,7	-0,2
05363	Jaya (Cointreau)	197	fl.	137,9	27,6
01123	Capri Bitter	1.218	fl.	913,5	182,7
03554	Original Dr. Niel	406	fl.	203,0	77,1
01128	Fjallagr.snaps 50	28	fl.	14,0	5,3
01129	Berentzen Jadh.0,	48	fl.	33,6	11,8
06209	Berentzen Jadhäge	91	fl.	68,3	23,9
01636	Swartze Magen	16	fl.	11,2	3,6
07458	Charles Mignon Rat	82	fl.	8,2	1,5
03130	Nordsö Bitter	146	fl.	102,2	36,8
06139	Averna	88	fl.	61,6	19,7
	Sérpantað Bitterar	300	ein	247,3	51,3
	Bitterar	78.130		41.544,0	11.553,0
	Ýmsar tegundir				
01131	Sérpantað Ýmsar te	9	fl.	10,2	1,7
01133	Kirsberry	3.524	fl.	2.643,0	391,2
01134	Pernod	206	fl.	154,5	61,8
01141	Calvados Boulard	469	fl.	328,3	131,3
01142	Calvados Maitre P	43	fl.	30,1	12,0
01145	Koskenkorva Vargt	395	fl.	276,5	40,1
01146	Koskenkorva Pink C	882	fl.	882,0	185,2
01147	Berentzen Apfel Ko	11.416	fl.	7.991,2	1.598,2
01148	Berentzen Peach S	29	fl.	20,3	4,1
01150	Gebirgs-Obstler	391	fl.	195,5	74,3
01151	Jöklakrap 0,7 l.	2.297	fl.	1.607,9	514,5
01152	Jöklakrap 1,0 ltr.	1.402	fl.	1.402,0	448,6
01153	Jöklakrap 0,5 ltr	273	fl.	136,5	43,7
01154	Kveldúlfur 0,7 l	2.842	fl.	1.989,4	537,1
01155	Sauza Tequila Silv	1.565	fl.	1.095,5	416,3
01156	Tequila Sauza Gold	2.754	fl.	1.927,8	732,6
01161	Captain Morgan	49.431	fl.	37.073,3	12.975,6
01162	Captain Morgan 1/2	54.155	fl.	20.308,1	7.107,8
03565	02Capt.Morg.Parr.B	673	fl.	504,8	121,1
01163	Ronrico Spiced Ru	186	fl.	139,5	45,8
04670	Gaja Grappa Barba	1	fl.	0,7	0,3
01167	Framboise Sauvage	61	fl.	42,7	19,2
01170	Poire William	140	fl.	98,0	43,1
01173	Grappa Inga Di Gav	318	fl.	222,6	89,0
01174	Calvados Coeur Li	21	fl.	14,7	6,2
01175	Hot n'Sweet	11.084	fl.	7.758,8	2.482,8
01176	Woodchuck Amber35	446	fl.	158,3	7,9
06959	Woodpecker Standar	122	fl.	40,3	1,4
06638	Woodpecker Exp 33	2.105	fl.	694,7	33,1
01178	Woodpecker ds 44	960	ds.	422,4	14,8
01179	Strongbow Ice	1.620	fl.	534,6	32,1
01183	Kopparb Páron Cide	41.973	fl.	13.851,1	623,3
03711	Kopparberg Apple33	28.925	fl.	9.545,3	429,5

Vörunr.	Vöruheiti	Sölumagn	Ein.	Lítrar	Alkóhóllítrar
06940	Kopparbergs Peru C	6.948	ds.	3.474,0	156,3
01184	Alizé	3.218	fl.	2.252,6	360,4
01185	Henry-Gerard VSOP	136	fl.	95,2	38,1
01186	Poire William Mon	2	fl.	1,4	0,7
01189	Candyman Grey Sho	11	fl.	7,7	2,5
06929	Arbor Mist Tropica	696	fl.	522,0	31,3
01192	Blancs de Fruits	1.583	fl.	1.187,3	79,6
06692	Pernod Fruits Pec	135	fl.	101,3	6,8
02079	Gekkeikan Sake	498	fl.	373,5	54,5
02244	Capt. Morgan Silve	618	fl.	618,0	216,3
02292	Jose Cuervo 1800	16	fl.	11,2	4,3
02301	Seagram Lemon Spl	24	fl.	18,0	3,6
06944	DonQ Lemon Rom	1.768	fl.	1.280,0	384,0
01194	Sérpantað Ýmsar te	1	ks.	4,0	0,2
01196	Beachcomber Coconu	610	fl.	427,0	61,9
07264	Kuyper Country Lan	128	fl.	89,6	13,0
01199	Millwood Whiskey	2.606	fl.	1.824,2	268,3
04342	Tequila Arriba Si	11	fl.	7,7	2,9
06935	Coymans Macho Te	125	fl.	87,5	33,3
07589	Millwood Whiskey C	46	fl.	32,2	5,5
01200	Kir Royal	2.422	fl.	1.816,5	218,0
04315	Sierra Tequila 0,7	1.893	fl.	1.325,1	503,5
04744	Sierra Margarita	82	ds.	28,7	1,4
06703	Jim Beam & Cola	1.850	ds.	610,5	30,5
04190	Junglefever Stran	191	fl.	133,7	22,7
03865	Wild Brew 27.5 cl	79.208	fl.	21.782,2	871,3
01206	Koskenkorva Peach	513	fl.	359,1	75,4
01209	Woody's Strawb/Lem	79.225	fl.	26.144,3	1.385,7
04187	Woody's Blood Oran	20.623	fl.	6.805,6	360,7
05092	Woody's Mexikan Li	60.792	fl.	20.061,4	1.063,3
01211	Campari Soda	2.316	pk.	1.158,0	115,8
06644	Fridays Mudslide	349	fl.	262,5	26,3
06673	Dr. Thirsty's Fiji	40.427	fl.	11.117,4	555,9
06674	Dr Thirsty's Z	28.685	fl.	7.888,4	394,4
06675	Dr Thirsty's Beetl	18.409	fl.	5.062,5	278,4
06976	Dr. Thirsty's Bali	10.675	fl.	2.935,6	146,8
07233	Gin & Tonik (Royal	495	fl.	99,0	6,9
01934	Alcoholic Iron Bre	2.167	fl.	715,1	37,9
03749	Ursus Roter	49	fl.	34,3	7,2
03788	Ursus Route 66 Cl	59	fl.	41,3	16,5
06142	Woody's Pink Grape	8.353	fl.	2.756,5	146,1
06143	Woody's Summer Pea	34.014	fl.	11.224,6	594,9
01236	Griottines 15 %	212	gl.	74,2	11,1
01237	Dupuy Fruit Cogna	86	fl.	43,0	6,5
01238	Dupuy Raspberries	39	fl.	19,5	2,9
06238	Nannerl Apricots	1	gl.	0,5	0,1
	Sérpantað Ýmsar te	2.910	ein	3.202,8	227,1
	Ýmsar tegundir	635.943		250.217,0	38.057,0
	Bjór				
01431	Sérpantað Bjór	352	fl.	9.463,4	474,0
01433	Budweiser ds 47.3	381.624	ds.	180.508,2	8.664,4
01434	Bud Ice ds 47.3 cl	113.822	ds.	53.837,8	2.961,1

Vörunr.	Vöruheiti	Sölumagn	Ein.	Lítrar	Alkóhóllítrar
05541	Budweiser Bud 50cl	188.695	fl.	94.347,5	4.717,4
01437	Budweiser Bud 30 l	80	kút	2.400,0	120,0
01438	Tuborg Grön 25 l k	1.012	kút	25.300,0	1.163,8
01441	Tuborg Grön ds 50	1.661.997	ds.	830.998,5	38.225,9
01442	Tuborg Grön ds 33	254.743	ds.	84.065,2	3.867,0
06672	Tuborg Classic	86.811	ds.	43.405,5	1.996,7
01445	Egils Sterk ds 50	492.669	ds.	246.334,5	15.272,7
01446	Egils Gull ds 33 c	192.193	ds.	63.423,7	3.171,2
01448	Egils Gull ds 50 c	2.026.623	ds.	1.013.311,5	50.665,6
01455	Egils Dökk ds 50 c	8.718	ds.	4.359,0	165,6
01459	Egils Gull 19 l k	523	kút	9.937,0	496,9
07483	Egils Gull 25 l kú	241	kút	6.025,0	301,3
01461	Carlsberg Elephant	466.990	ds.	154.106,7	11.095,7
01471	Löwenbrau 33 cl f	7.196	fl.	2.374,7	123,5
01484	Víking ds 50 cl	2.118.570	ds.	1.059.285,0	59.320,0
01485	Víking ds.33 cl.	265.957	ds.	87.765,8	4.914,9
01494	Ice Bjór ds 50 cl	6	ds.	3,0	0,1
05323	Thule Export fl.	703.912	fl.	351.956,0	17.597,8
01499	Thule Export ds 50	1.374.948	ds.	687.474,0	34.373,7
01501	Víking Dimmur ds.	5.311	ds.	2.655,5	111,5
01503	Víking Rauður ds.	10	ds.	5,0	0,2
01504	Miller Genuine50cl	212.865	ds.	106.432,5	5.002,3
02968	Miller Genuine33cl	487.383	fl.	160.836,4	7.559,3
06988	Miller Lite 35.5 c	6.695	fl.	2.376,7	99,8
01510	Heineken ds 50 cl	1.406.225	ds.	703.112,5	35.155,6
01512	Heineken Spec. Dar	22.724	fl.	8.067,0	403,4
04944	Heineken Lager 650	27.518	fl.	17.886,7	894,3
01514	Amstel Beer ds 50	175.129	ds.	87.564,5	4.378,2
04942	Murphy's Irish Red	7.453	fl.	2.459,5	123,0
01516	Oranjeboom	3.637	ds.	1.818,5	63,7
01517	Grolsch Premium 47	76.751	fl.	36.303,2	1.815,2
01520	Grolsch Pre ds 50	673.621	ds.	336.810,5	16.840,5
01524	Amsterdam Navigat	16.655	ds.	5.496,2	549,6
07226	Amsterdam Navigato	5.966	ds.	2.983,0	298,3
01528	San Miguel ds 50 c	201.175	ds.	100.587,5	5.431,7
01529	San Miguel 1,0 l	6.251	fl.	6.251,0	281,3
03950	Nastro Azzuro	1.091	fl.	360,0	18,7
06932	Leffe Blonde	5.124	fl.	1.690,9	111,6
01530	Pilsner Urquell fl	39.218	fl.	12.941,9	569,5
01537	Víking Rauður kút	1.057	kút	31.710,0	1.395,2
01540	Foster's Lager ds.	135.024	ds.	67.512,0	3.038,0
01543	Carlsberg Beer ds.	849.816	ds.	424.908,0	19.120,9
06952	Carlsberg 33 cl ds	76.667	ds.	25.300,1	1.138,5
07232	Beamish Stout	1.391	ds.	612,0	25,7
01545	Beck's 33 cl ds.	217.185	ds.	71.671,1	3.583,6
01547	Beck's ds 50 cl	840.656	ds.	420.328,0	21.016,4
01551	Beck's 30 l kút.	159	kút	4.770,0	238,5
01554	Holsten ds 50 cl	662.859	ds.	331.429,5	17.061,8
07219	Holsten 33 cl ds.	15.104	ds.	4.984,3	249,2
01556	Holsten Festbock d	80.682	ds.	40.341,0	2.823,9
03576	Holsten Festb 33cl	18.276	fl.	6.031,1	422,2
06955	Holsten Cooler Lem	1.509	ds.	754,5	22,6
03710	Holsten Prem 50cl	31.652	fl.	15.826,0	823,0
01561	DAB ds 50 cl	124.582	ds.	62.291,0	3.114,6
06714	DAB Springtime	5.038	ds.	2.519,0	88,2

Vörunr.	Vöruheiti	Sölumagn	Ein.	Lítrar	Alkóhóllítrar
01564	Guinness fl 33 cl	14	kip	27,7	1,4
01565	Draught Guinness d	50.513	ds.	16.669,3	700,1
07246	Diebels 50 cl ds	371	ds.	185,5	8,9
01568	Lapin Kulta Exp.ds	103.932	ds.	34.297,6	1.783,5
06666	Lapin Kulta	6.538	ds.	3.269,0	147,1
05090	Giraf Classic 50c	41.044	ds.	20.522,0	944,0
06957	Giraf Strong ds.	12.641	ds.	6.320,5	461,4
06975	Giraf Gold 33 cl	1.843	ds.	608,2	34,1
06696	Bavaria Holland B	5.348	ds.	2.674,0	133,7
07585	Erdinger Schneewe	216	fl.	108,0	6,1
06669	Erdinger Weissbier	2.162	ds.	1.081,0	57,3
06950	Samuel Smith's Ta	363	fl.	119,8	6,0
07253	Brugs Witbier	113	fl.	37,3	1,8
03561	Paul.Original50cl	20	fl.	10,0	0,5
03562	Paul.Hefe-Weizen	384	fl.	192,0	10,6
01592	Harboe Silver ds.	-2	ds.	-1,0	-0,1
07202	Bear Beer Grænn	7.059	ds.	3.529,5	173,0
03875	Bear Beer 50 cl ds	76.626	ds.	38.313,0	2.873,5
01597	Bear Beer 33 cl ds	95.130	ds.	31.392,9	2.354,5
05146	Negra Modelo 33 cl	2.168	fl.	715,4	37,9
05182	Isenbeck Premium	2	fl.	0,7	0,0
06201	Modelo Especial	92	fl.	29,9	1,8
06202	Warsteiner Pre50cl	33.149	ds.	16.574,5	795,6
06640	Tiger 50 cl ds.	72.395	ds.	36.197,5	1.809,9
07499	Föroya Julebryg	8.852	fl.	2.921,2	169,4
07250	Ceres Royal 50 cl	834	ds.	417,0	24,2
07197	Faxe Premium	12.458	ds.	12.458,0	622,9
01599	Kong Kristian 8	14.962	fl.	4.937,5	395,0
06933	Black Sheep	12.979	fl.	4.283,1	248,4
06934	Föroya Portari	6.960	fl.	2.296,8	133,2
06978	Föroya Gull	14.095	fl.	4.651,4	269,8
06979	Föroya Lager Vedra	12.121	fl.	3.999,9	184,0
04784	Boddingtons Pub Al	8.114	ds.	3.570,2	170,3
06189	Kaiser 50 cl fl.	25	fl.	12,5	0,7
06972	Samuel Adams Bosto	13.575	fl.	4.704,6	225,8
01606	02Moosehead 35.5 c	12.573	ds.	4.463,4	223,2
01607	Red Bull dósir	31.659	ds.	14.974,7	1.048,2
05290	Weinhard's Blackb	121	fl.	43,0	2,2
07215	Isle of Skye Red C	890	fl.	445,0	18,7
05045	Super Bock 33 cl	365	fl.	120,5	7,0
06188	Thule 30 l kút.	234	kút	7.020,0	337,0
06650	Carlsberg 30 l kút	400	kút	12.000,0	552,0
07214	Diebels 5 l kút.	606	kút	3.030,0	145,4
03584	Budw.Budvar Czech	246.264	fl.	81.267,1	4.063,4
03585	Tuborg Grön fl 33	244.760	fl.	80.770,8	3.715,5
03587	Tuborg Julebryg	99.313	fl.	32.773,3	1.835,3
03588	Víking fl.	164.208	fl.	54.188,6	3.034,6
03589	Víkings Páska fl 3	23.832	fl.	7.864,6	409,0
03590	Víkings Jólaljór	66.223	fl.	21.853,6	1.136,4
03591	Víking Sterkur fl.	6.894	fl.	2.275,0	159,3
03592	Heineken fl.	440.533	fl.	145.375,9	7.268,8
03593	Grolsch Pre fl. 33	451.374	fl.	148.953,4	7.447,7
03594	Grolsch Amber fl.	22	fl.	7,3	0,4
03596	Foster's 33 cl fl	227	fl.	74,9	3,4
03598	Carlsberg Beer fl.	528.492	fl.	174.402,4	8.022,5

Vörunr.	Vöruheiti	Sölumagn	Ein.	Lítrar	Alkóhóllítrar
03599	Newcastle Brown fl	38.315	fl.	12.644,0	594,3
03600	Beck's fl.	360.503	fl.	118.966,0	5.948,3
03601	Holsten fl 33 cl	269	fl.	88,8	4,6
03602	DAB Original fl.	30.560	fl.	15.280,0	764,0
03603	DAB Origin fl 33	68	fl.	22,4	1,1
03606	Prins Kristian fl.	333.207	fl.	109.958,3	6.377,6
03608	Giraf Strong fl 33	80.157	fl.	26.451,8	1.931,0
03609	Giraf Classic fl	7	fl.	2,3	0,1
03610	Giraf Christmas fl	13.095	fl.	4.321,4	302,5
03611	Giraf Gold	8.537	fl.	2.817,2	157,8
03613	Erdinger 50 cl fl.	10.673	fl.	5.336,5	282,8
03614	Erdinger Dunkel fl	5.391	fl.	2.695,5	151,0
03616	Chimay Péres fl 33	1.988	fl.	656,0	45,9
03617	S.Smith's Oatmeal	1.908	fl.	629,6	31,5
03618	S.Smith Pale Ale	861	fl.	284,1	14,2
03625	Corona Extra fl 33	338.740	fl.	111.784,2	5.041,5
03627	Delirium Trem fl	1.175	fl.	387,8	34,9
03629	Sol Beer 33 cl fl	111.339	fl.	36.741,9	1.653,4
01851	Stella Artois	24.887	fl.	8.212,7	427,1
02305	San Miguel 33 cl f	1.791	fl.	591,0	31,9
02538	Sapporo	14	fl.	110,9	5,2
02959	Chimay Grand Réser	495	fl.	371,3	33,4
03291	Warsteiner tunna	3	kút	15,0	0,7
03790	Hobgoblin	424	fl.	212,0	11,7
03802	Holsten Pilsner 5	2.310	kút	11.550,0	565,4
06222	St.Idesbald-Dubbel	352	fl.	116,2	9,3
06634	Hoegaarden White	2.659	fl.	877,5	43,9
06794	Cains Ale	3.162	ds.	3.162,0	158,1
06817	Ceres Strong Ale	735	fl.	242,6	18,7
	Sérpantað Bjór	15.316	ein	39.731,9	1.978,7
	Bjór	21.115.168		9.681.599,0	494.395,0
	Samtals áfengi	24.833.983		12.383.576,0	1.026.652,0

Sala tóbaks í milljónum króna árið 2000

		Hlutfall
Vínbúðin Austurstræti	86,9	1,49%
Vínbúðin Eiðistorgi	178,4	3,06%
Vínbúðin Hafnarfirði	190,0	3,26%
Vínbúðin Heiðrún	3.328,7	57,13%
Vínbúðin Mosfellsbæ	2,0	0,03%
Vínbúðin Akranesi	118,8	2,04%
Vínbúðin Akureyri	401,4	6,89%
Vínbúðin Blönduósi	41,9	0,72%
Vínbúðin Borgarnesi	84,6	1,45%
Vínbúðin Dalvík	13,3	0,23%
Vínbúðin Egilsstöðum	91,9	1,58%
Vínbúðin Húsavík	77,5	1,33%
Vínbúðin Höfn Hornafirði	54,1	0,93%
Vínbúðin Isafirði	110,4	1,89%
Vínbúðin Keflavík	359,1	6,16%
Vínbúðin Neskaupstað	33,0	0,57%
Vínbúðin Ólafsvík	59,5	1,02%
Vínbúðin Patreksfirði	29,3	0,50%
Vínbúðin Sauðárkróki	78,4	1,35%
Vínbúðin Selfossi	296,7	5,09%
Vínbúðin Seyðisfirði	18,1	0,31%
Vínbúðin Siglufirði	36,5	0,63%
Vínbúðin Stykkishólmi	22,3	0,38%
Vínbúðin Vestmannaeyjum	113,7	1,95%
Samtals:	5.826,5	100,00%

Sölulisti tóbaks 01.01.00 til 31.12.00

Sala af sölulager og í öllum verslunum ÁTVR

Vörunr.	Vöruheiti	Sala	Magn		...eða	
	Neftóbak					
01248	Skorið neftóbak ds.	97.273,0	4.863,7	kg.	97.273	dósir
01251	Tóbakshorn	79.390,0	3.572,6	kg.	79.390	dósir
01249	Skorið neftóbak ÁTVR	6.934,0	1.733,5	kg.	27.736	dósir
	Neftóbak	183.597,0	10.169,7	kg.	204.399	dósir
	Munntóbak					
01253	Smalskraa	173,0	25,4	kg.	1.730	pakkar
	Munntóbak	173,0	25,4	kg.	1.730	pakkar
	Reyktóbak					
01254	Sérp. Reyktóbak	7.262,0	565,9	kg.	845	pakkar
01255	Half and Half	4.916,0	2.508,6	kg.	58.992	pakkar
01261	Midland Excellent	52,8	26,4	kg.	528	pakkar
01262	Drum	390,0	195,0	kg.	3.900	pakkar
06967	Drum	2.752,0	688,0	kg.	13.760	pakkar
03693	Bourbon Blend	478,0	122,0	kg.	2.868	pakkar
03694	Edgeworth	67,2	15,7	kg.	403	pakkar
03695	Prince Albert	11.433,0	2.917,1	kg.	68.598	pakkar
03696	Sail Regular	1.441,0	432,3	kg.	8.646	pakkar
03697	Skandinavik Regular	1.579,4	394,9	kg.	7.897	pakkar
03698	Sweet Dublin	3.978,8	994,7	kg.	19.894	pakkar
	Reyktóbak	34.350,2	8.860,5	kg.	186.331	pakkar
	Vindlingar					
01269	Sérp. Vindlingar	7,0	35,0	kart	350	pakkar
03631	Kool Menthol KSF	12.966,0	12.966,0	kart	129.660	pakkar
03634	Viceroy KSF	53.593,0	53.593,0	kart	535.930	pakkar
03635	Viceroy Lights F.	9.806,0	9.806,0	kart	98.060	pakkar
03637	Lucky Strike KSF	27.587,0	27.587,0	kart	275.870	pakkar
03639	Kent KSF	25,0	25,0	kart	250	pakkar
03640	Kent Lights F.	9.981,0	9.981,0	kart	99.810	pakkar
03641	Capri Menthol	73.749,0	73.749,0	kart	737.490	pakkar
03642	Capri 100's	62.162,0	62.162,0	kart	621.620	pakkar
03643	Camel RS	65.082,0	65.082,0	kart	650.820	pakkar

Vörunr.	Vöruheiti	Sala	Magn	...	eða
03644	Camel KSF Soft	61.605,0	61.605,0	kart	616.050 pakkar
03645	Camel Lights F. Box	46.046,0	46.046,0	kart	460.460 pakkar
03651	Salem Menthol KSF	54.984,0	54.984,0	kart	549.840 pakkar
03652	Salem Lights F.	150.964,0	150.964,0	kart	1.509.640 pakkar
03655	Winston KSF	298.695,2	298.695,2	kart	2.986.952 pakkar
03656	Winston SLF Soft	73.444,0	73.444,0	kart	734.440 pakkar
03657	Winston Lights Soft	153.911,0	153.911,0	kart	1.539.110 pakkar
03660	Winston KSF box	129.085,0	129.085,0	kart	1.290.850 pakkar
03661	Winston Lights Box	77.704,0	77.704,0	kart	777.040 pakkar
03662	Gold Coast K.S.F.	60.187,1	60.187,1	kart	601.871 pakkar
03663	Gold Coast Lights F.	26.597,0	26.597,0	kart	265.970 pakkar
03664	Gold Coast Menthol F	17.401,1	17.401,1	kart	174.011 pakkar
03670	Royale F.	18.018,0	18.018,0	kart	180.180 pakkar
03672	Royale Menthol F.	10.156,0	10.156,0	kart	101.560 pakkar
03673	Marlboro KSF Soft	134.749,2	134.749,2	kart	1.347.492 pakkar
06208	Marlboro Lights Soft	49.527,8	49.527,8	kart	495.278 pakkar
03674	Prince KSF	38.718,0	38.718,0	kart	387.180 pakkar
03675	Prince Lights F.	17.421,0	17.421,0	kart	174.210 pakkar
06676	Winston Super L. Box	5.878,0	5.878,0	kart	58.780 Pakkar
06677	Salem Pianissimo	5.125,0	5.125,0	kart	51.250 Pakkar
06678	Winston One Box	6.429,0	6.429,0	kart	64.290 Pakkar
06679	Camel Super L. Box	1.590,0	1.590,0	kart	15.900 Pakkar
06680	Salem Slim Lights	6.604,0	6.604,0	kart	66.040 Pakkar
06681	Camel L. KSF Soft	1.456,0	1.456,0	kart	14.560 pakkar
06682	Camel KSF Box	2.591,0	2.591,0	kart	25.910 Pakkar
06683	Camel Full Fl. Box	5.184,7	5.184,7	kart	51.847 Pakkar
07196	Gauloises Blondes	512,1	512,1	kart	5.121 Pakkar
	Vindlingar		1.769.569,2	kart	17.695.692 Pakkar
	Vindlar				
01329	Sérp. Vindlar	12.065,0	448,6	kg.	145.204 stykki
01330	Tiparillo 5's	3.200,0	55,4	kg.	16.000 stykki
01332	King Edw.Imperial 5'	4.088,0	152,9	kg.	20.440 stykki
01335	Cerut 30 10's	24.510,0	772,1	kg.	245.100 stykki
01336	Caminante 10'stk	7.640,0	187,2	kg.	76.400 stykki
01337	Caminante 25's	79,0	10,7	kg.	1.975 stykki
01339	Fauna 10's	193.853,0	4.652,5	kg.	1.938.530 stykki
01340	Apostolado 5's	2.819,0	120,5	kg.	14.095 stykki
01341	Churchill Cerut 10's	2.080,0	88,9	kg.	20.800 stykki
01342	Churchill Corona 25'	74,0	15,0	kg.	1.850 stykki
01343	Cigill 10's	175.262,0	2.672,7	kg.	1.752.620 stykki
01347	Bagatello 10's	503.410,0	5.789,2	kg.	5.034.100 stykki
01348	Bagatello Long 10's	5.651,0	59,3	kg.	56.510 stykki
01349	Flora Danica 25's	127,0	18,7	kg.	3.175 stykki
01351	London Docks 10's	108.540,0	3.473,3	kg.	1.085.400 stykki
01352	London Docks 50's	658,0	105,3	kg.	32.900 stykki
01353	Rosa Danica 10's	28.234,0	1.185,8	kg.	282.340 stykki
01354	Rosa Danica 50's	356,0	74,8	kg.	17.800 stykki
01355	Royal Award 5's	1.236,0	40,5	kg.	6.180 stykki

Vörunr.	Vöruheiti	Sala	Magn	...eða
01361	Agio Petitos 10's	15.965,0	499,1 kg.	159.650 stykki
01363	Balmoral Ideales 10'	38,0	2,5 kg.	380 stykki
01366	Balmoral Corona 5's	1,0	0,0 kg.	5 stykki
01372	Dannemann Original	120,0	1,0 kg.	1.200 stykki
01373	Cafe Creme 10's	80.747,0	815,5 kg.	807.470 stykki
01375	Cafe Creme Mild 10's	21.891,0	156,5 kg.	218.910 stykki
01378	Mercator Junior 10's	5.680,0	122,7 kg.	56.800 stykki
06960	Farias Cortados	120,0	3,7 kg.	600 stykki
06961	Farias Chicos	125,0	4,1 kg.	1.250 stykki
06962	Vegafina Mini	965,0	25,1 kg.	19.300 stykki
06963	Vegafina Midi	645,0	21,9 kg.	6.450 stykki
01381	Villiger Kiel Mild	2.395,0	96,8 kg.	23.950 stykki
	Vindlar	1.202.574,0	1.672,2 kg.	12.047.384 stykki

Tóbakssala 1990-2000

Ár	Vindlingar karton	Vindlar þús.stk.	Reyktóbak kg	Munntóbak kg
1990	2.066.570	12.791	15.760	11.687
1991	2.084.695	12.702	14.299	12.516
1992	2.013.910	12.043	13.833	12.762
1993	1.922.405	11.638	13.137	12.417
1994	1.904.110	11.409	12.852	12.600
1995	1.845.755	11.274	12.090	12.200
1996	1.851.165	11.327	11.403	13.383
1997	1.815.380	11.591	10.419	11.230
1998	1.749.350	12.125	10.655	11.626
1999	1.807.785	12.439	9.819	10.039
2000	1.769.570	12.047	8.861	10.195

Sala reyktóbaks 1990-2000

Ár	Heildarsala		Sala á mann 15 ára og eldri	
	kg	breyting milli ára	grömm	breyting milli ára
1990	15.760	-1,02%	82,4	
1991	14.299	-9,27%	73,6	-10,68%
1992	13.833	-3,26%	70,4	-4,35%
1993	13.137	-5,03%	66,3	-5,82%
1994	12.852	-2,17%	63,8	-3,77%
1995	12.090	-5,93%	59,8	-6,27%
1996	11.403	-5,68%	55,5	-7,19%
1997	10.419	-8,63%	50,1	-9,73%
1998	10.655	2,27%	50,9	1,60%
1999	9.819	-7,85%	45,9	-9,82%
2000	8.861	-9,76%	40,8	-11,11%

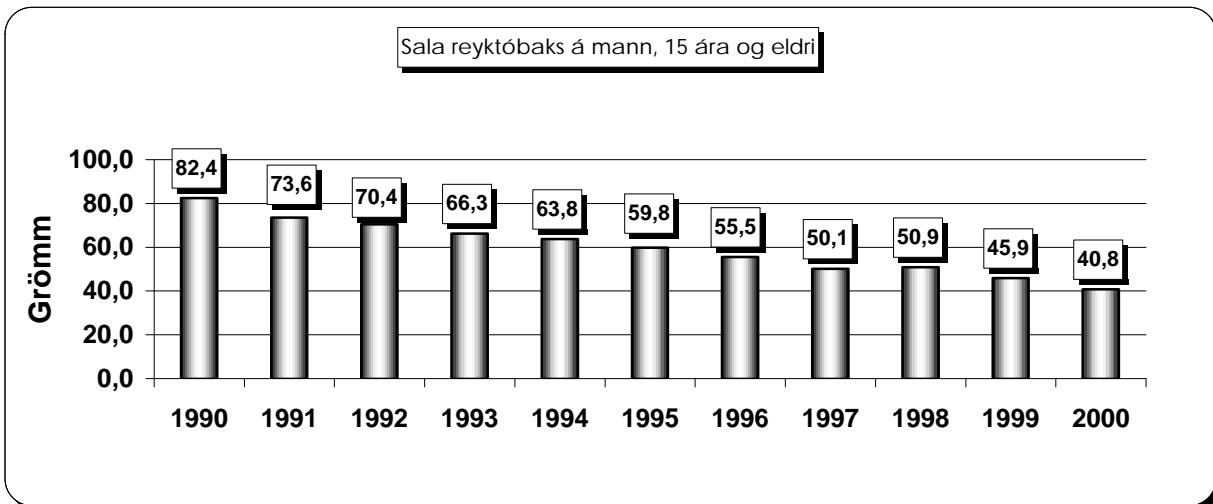

Sala vindlinga 1990-2000 (Einingin karton inniheldur 10 pakka = 200 vindlinga)

Ár	Heildarsala		Sala á mann 15 ára og eldri	
	karton	breyting milli ára	karton	breyting milli ára
1990	2.066.570	-1,19%	10,8	
1991	2.084.695	0,88%	10,8	-0,46%
1992	2.013.910	-3,40%	10,3	-4,65%
1993	1.922.405	-4,54%	9,7	-5,37%
1994	1.904.110	-0,95%	9,5	-2,58%
1995	1.845.755	-3,06%	9,1	-3,70%
1996	1.851.165	0,29%	9,1	-0,55%
1997	1.815.380	-1,93%	8,8	-3,31%
1998	1.749.350	-3,64%	8,4	-4,57%
1999	1.807.785	3,34%	8,5	1,20%
2000	1.769.570	-2,11%	8,4	-1,18%

Sala vindlinga á mann, 15 ára og eldri

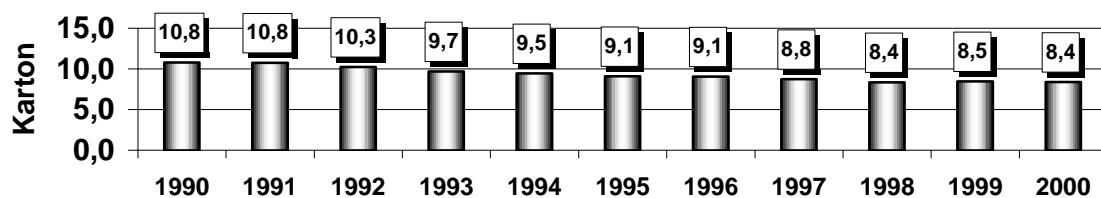

Sala vindla 1990-2000

Ár	Heildarsala		Sala á mann 15 ára og eldri	
	pús. stk.	breyting milli ára	stk.	breyting milli ára
1990	12.791	-3,31%	67	
1991	12.702	-0,70%	65	-2,99%
1992	12.043	-5,19%	61	-6,15%
1993	11.638	-3,36%	59	-3,28%
1994	11.409	-1,97%	56	-5,08%
1995	11.274	-1,18%	56	0,00%
1996	11.327	0,47%	55	-1,79%
1997	11.591	2,33%	56	1,82%
1998	12.125	4,61%	58	3,57%
1999	12.439	2,59%	58	0,00%
2000	12.047	-3,15%	55	-5,17%

Sala vindla á mann, 15 ára og eldri

